

คู่มือการใช้งาน

ระบบคลังข้อมูล (BIG DATA)

สำหรับผู้ใช้งาน

กลุ่มส่งเสริมการศึกษาทางไกล
เทคโนโลยีสารสนเทศและการสื่อสาร
สำนักงานเขตพื้นที่การศึกษาประถมศึกษานครปฐม เขต 1

สารบัญ

	หน้า
คู่มือการใช้งานระบบคลังข้อมูล (Big Data) สำหรับผู้ใช้งาน	1
วิธีการเข้าใช้งานระบบสารสนเทศคลังข้อมูล (Big Data)	1
ข้อมูลทั่วไป	3
ข้อมูลนักเรียน	7
ข้อมูลด้านบุคลากร	13
ข้อมูลด้านงบประมาณ	15
ข้อมูลด้านวิชาการ	16
วิเคราะห์ EDU.Analytics	18
สถิติการเข้าใช้บริการ	20
เอกสารเผยแพร่	21
แบบฟอร์มต่างๆ กฎหมายที่เกี่ยวข้อง และแบบฟอร์มจดหมายข่าว	24

คู่มือการใช้งานระบบคลังข้อมูล(Big DATA)

สำหรับผู้ใช้งาน

สำนักงานเขตพื้นที่การศึกษาประถมศึกษานครปฐม เขต 1 ได้พัฒนาระบบสารสนเทศคลังข้อมูล (Big Data) โดยได้รวบรวมข้อมูล วิเคราะห์ และออกแบบระบบคลังข้อมูล (Big Data) ของสำนักงานเขตพื้นที่การศึกษาประถมศึกษานครปฐม เขต 1 จากระบบจัดเก็บข้อมูลนักเรียนรายบุคคล (Data Management Center : DMC) มาประมวลผลข้อมูลและวิเคราะห์ข้อมูลให้เป็นรูปแบบของแผนภูมิ รูปภาพ เพื่อเป็นข้อมูลสนับสนุนในการตัดสินใจของผู้บริหาร

วิธีการเข้าใช้งานระบบสารสนเทศคลังข้อมูล (Big Data)

วิธีการเข้าระบบสารสนเทศคลังข้อมูล (Big Data) ของสำนักงานเขตพื้นที่การศึกษาประถมศึกษา นครปฐม เขต 1 มีขั้นตอนดังต่อไปนี้

1. เข้าหน้าเว็บไซต์ด้วย URL (<https://nptedu.go.th/home/>)

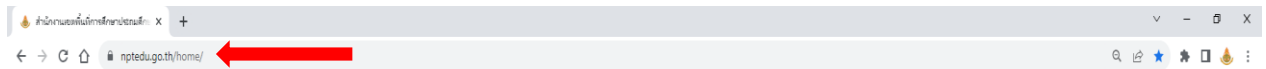

2. เมื่อเข้าสู่หน้าแรกของเว็บไซต์ ซึ่งจะประกอบไปด้วยหลายเมนูหลักด้านบน ประกอบด้วยเมนู หน้าแรก ข้อมูลทั่วไป ระบบรายงาน บริการออนไลน์ อบรมออนไลน์ คลังข้อมูล(Big DATA) และเว็บไซต์กลุ่มงาน ให้เลือกแถบเมนู คลังข้อมูล (Big DATA) ดังรูป

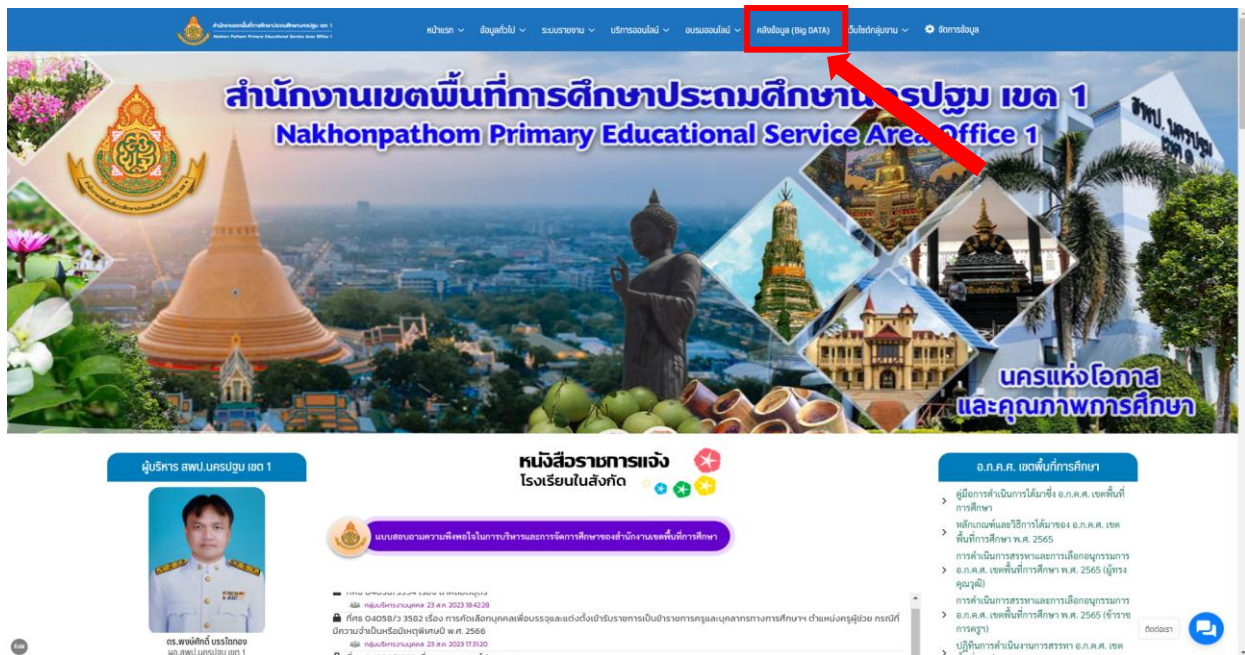

3. หน้าหลักของคลังข้อมูล(Big DATA) ประกอบด้วย ข้อมูลทั่วไป , ข้อมูลนักเรียน , ข้อมูลด้านบุคลากร , ข้อมูลด้านงบประมาณ , ข้อมูลด้านวิชาการ , วิเคราะห์ EDU.Analytics , สถิติการเข้าใช้บริการ , เอกสารเผยแพร่ , แบบฟอร์มต่างๆ , กฎหมายที่เกี่ยวข้อง , แบบฟอร์มจดหมายข่าว ด้านมุมซ้ายของหน้าจอ

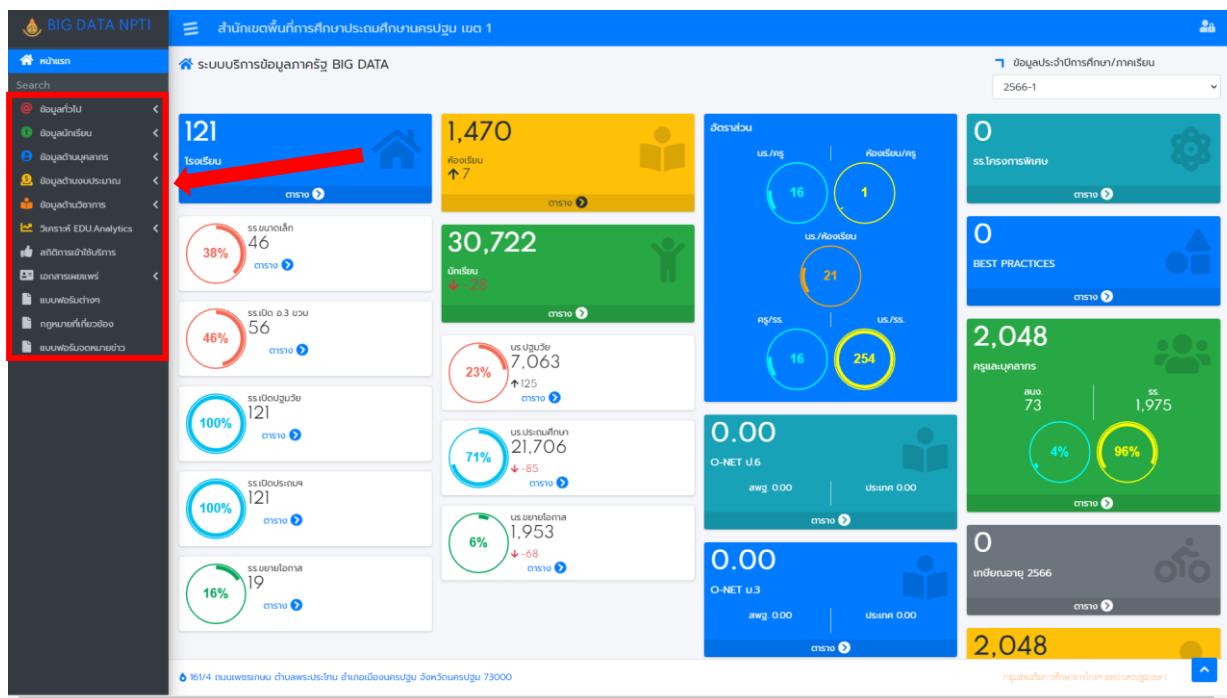

ข้อมูลทั่วไป

- ❖ ในแถบเมนูข้อมูลทั่วไปจะมีเมนูย่อย ประกอบไปด้วย ทะเบียนโรงเรียน , ข้อมูลที่อยู่และการติดต่อ , แผนที่ภูมิศาสตร์/การเดินทาง , เครือข่ายเว็บไซต์โรงเรียน , โครงการพิเศษ , ผลงานวีธีปฏิบัติที่เป็นเลิศ , ข้อมูลเลิกสถานศึกษา

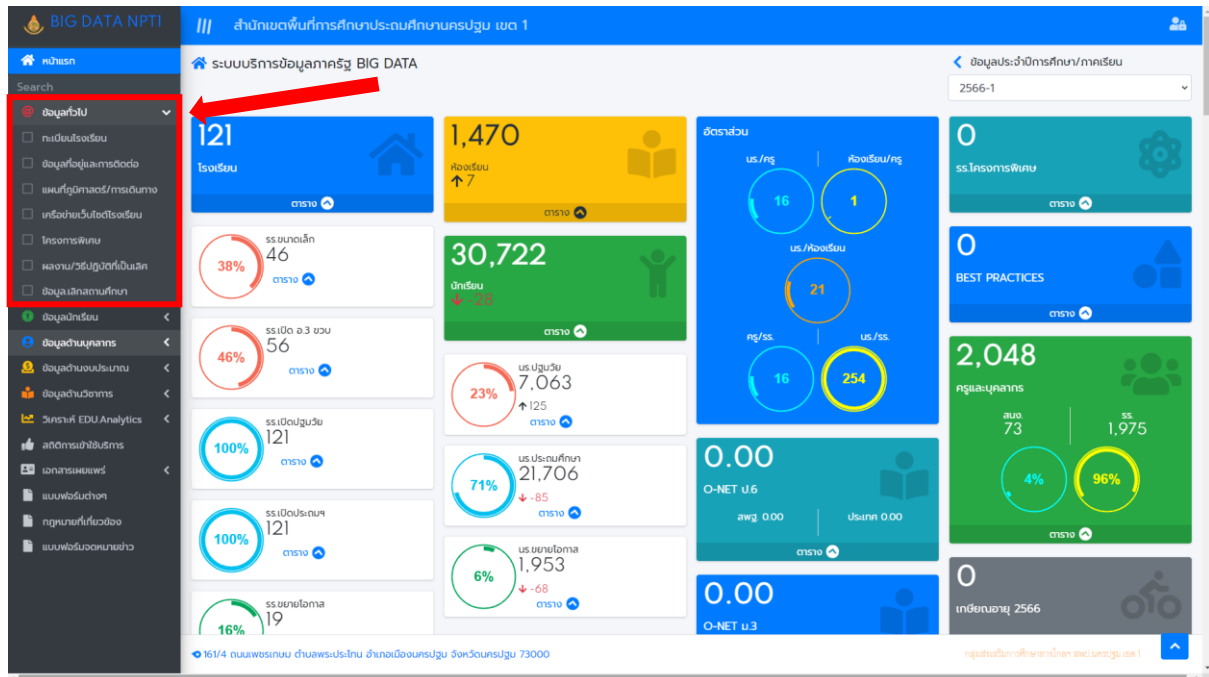

- ตัวอย่างแสดงหน้าระบบทะเบียนโรงเรียนจะมีข้อมูลของโรงเรียนในสังกัด สพป.นฐ. 1 ทั้งหมด 121 โรงเรียน

ชื่อ	ชื่อ (ไทย)	ชื่อ (อังกฤษ)
รหัส		
SMS & รหัส	73010001	
PERCODE & รหัส	80001	
รหัสระบุ 10 หลัก	017380001	
ที่ตั้ง		
ละ (ไทย)	สงขลา	
ละ (อังกฤษ)	Waddayathorn	
หมู่ที่	3	
ถนน		
หมู่ที่		
ตำบล	สงขลา	
อำเภอ	เมืองสงขลา	
จังหวัด	สงขลา	
รหัสไปรษณีย์	73000	
ติดต่อ		
หมายเลขโทรศัพท์	014221910	
อีเมล	sbwathorn@gmail.com	
เว็บไซต์	http://sbsa.govt.or.th/old/website/Teacher_O-107380001	

At the bottom, there is a map showing the school's location with coordinates: 13°46'14.37N 100°04'52.7E. The distance is 11 KM.

- ตัวอย่างแสดงหน้าระบบข้อมูลที่อยู่และการติดต่อ

สพป.นฐ.1

SMIS	per-code	ngrsno	ชื่อ (ไทย)	หมู่ที่	บ้าน	ตำบล	อำเภอ	รหัสไปรษณีย์	กลุ่ม	โทร	อีเมล
73010001	180001	1073180001	วัดดอนยายหอม	3	ดอนยายหอม	เมืองนครปฐม	73000	กลุ่มโรงเรียนบุรพาทีกา	034229110	donyaihom@gmail.com	
73010002	180002	1073180002	วัดดอนเมฆา	7	ดอนยายหอม	เมืองนครปฐม	73000	กลุ่มโรงเรียนบุรพาทีกา	034229537	don-kanak@hotmail.com	
73010003	180047	1073180047	วัดตาดทอง(รัฐราษฎร์บำรุง)	7	ตาดทอง	เมืองนครปฐม	73000	กลุ่มโรงเรียนบุรพาทีกา	034-974131	takongla@hotmail.com	
73010004	180048	1073180048	บ้านนาบาศ	10	ตาดทอง	เมืองนครปฐม	73000	กลุ่มโรงเรียนบุรพาทีกา	-	mabkare_008@hotmail.co.th	
73010005	180041	1073180041	วัดเกาะวังไทร	3	ถนนยาว	เมืองนครปฐม	73000	กลุ่มโรงเรียนเมืองนครปฐม	034243142	kohwangsai@gmail.com	
73010006	180032	1073180032	วัดทัพหลวง	4	ทัพหลวง	เมืองนครปฐม	73000	กลุ่มโรงเรียนบึงบวกร	034100544	schootupiang@gmail.com	
73010007	180033	1073180033	วัดม่วงตาด (ลำปางศรีวิชัย)	8	ทัพหลวง	เมืองนครปฐม	73000	กลุ่มโรงเรียนบึงบวกร	034261993	watmungtarot@gmail.com	
73010008	180034	1073180034	วัดอรุณี	2	ทัพหลวง	เมืองนครปฐม	73000	กลุ่มโรงเรียนบึงบวกร	034-209288	-	
73010009	180044	1073180044	บ้านทุ่งน้อย	5	ทุ่งน้อย	เมืองนครปฐม	73000	กลุ่มโรงเรียนบุรพาทีกา	0889565328	sch005@esarnpt1.go.th	
73010010	180045	1073180045	บ้านท่าทัพ	1	ทุ่งน้อย	เมืองนครปฐม	73000	กลุ่มโรงเรียนบุรพาทีกา	034205240	-	
73010011	180003	1073180003	วัดธรรมศาลา	7	ธรรมศาลา	เมืองนครปฐม	73000	กลุ่มโรงเรียนบุรพาทีกา	034395102	thammassalaster@hotmail.com.co.th	
73010012	180004	1073180004	วัดเนินสำโรง	6	ธรรมศาลา	เมืองนครปฐม	73000	กลุ่มโรงเรียนบุรพาทีกา	034254182	-	
73010013	180051	1073180051	วัดบ้านสร้าง	2	นครปฐม	เมืองนครปฐม	73000	กลุ่มโรงเรียนบึงบวกร	-	sch031@esarnpt1.go.th	
73010015	180043	1073180043	วัดพ่อเฒ่าวัดตาดทองอนุสรณ์	6	บ่อพลับ	เมืองนครปฐม	73000	กลุ่มโรงเรียนบุรพาทีกา	034244011	sch022@esarnpt1.go.th	
73010016	180007	1073180007	วัดดอนสาขิม	5	บางเขน	เมืองนครปฐม	73000	กลุ่มโรงเรียนเมืองนครปฐม	0-3434-0866	sch051@esarnpt1.go.th	
73010017	180009	1073180009	วัดบางเขน(ชินสมุทรราษฎร์)	6	บางเขน	เมืองนครปฐม	73000	กลุ่มโรงเรียนเมืองนครปฐม	034983445	sch046@esarnpt1.go.th	

- ตัวอย่างแสดงระบบแผนที่ภูมิศาสตร์/การเดินทาง

แผนที่ภูมิศาสตร์และการเดินทาง

เลือกจุดข้อมูลแผนที่: ฤๅโรงเรียน

ชื่อ (ไทย)	ตำบล	อำเภอ	ระยะทาง(กม.)	จุดแผนที่
วัดดอนยายหอม	ดอนยายหอม	เมืองนครปฐม	11	📍
วัดดอนเมฆา	ดอนยายหอม	เมืองนครปฐม	16	📍
โรงเรียนวัดตาดทอง(รัฐราษฎร์บำรุง)	ตาดทอง	เมืองนครปฐม	8	📍
โรงเรียนบ้านนาบาศ	ตาดทอง	เมืองนครปฐม	8.2	📍
โรงเรียนวัดเกาะวังไทร	ถนนยาว	เมืองนครปฐม	4.8	📍
โรงเรียนวัดทัพหลวง	ทัพหลวง	เมืองนครปฐม	15	📍
โรงเรียนวัดม่วงตาด (ลำปางศรีวิชัย)	ทัพหลวง	เมืองนครปฐม	13	📍
โรงเรียนวัดอรุณี	ทัพหลวง	เมืองนครปฐม	15	📍
โรงเรียนบ้านทุ่งน้อย	ทุ่งน้อย	เมืองนครปฐม	6.9	📍
โรงเรียนบ้านท่าทัพ	ทุ่งน้อย	เมืองนครปฐม	7.6	📍
โรงเรียนวัดธรรมศาลา	ธรรมศาลา	เมืองนครปฐม	5	📍
โรงเรียนบ้านสำโรง	ธรรมศาลา	เมืองนครปฐม	2	📍
โรงเรียนบ้านสร้าง	นครปฐม	เมืองนครปฐม	9	📍

● ตัวอย่างแสดงระบบเครือข่ายเว็บไซต์โรงเรียน

Big Data NPTI - สำนักเขตพื้นที่การศึกษาประถมศึกษานครปฐม เขต 1

เครือข่ายเว็บไซต์โรงเรียน

SMIS	ชื่อ (ไทย)	อำเภอ	เว็บไซต์	อีเมล
73010001	วัดทองเขมาทอง	เมืองนครปฐม	https://data.bopp-obec.info/web/?School_ID=1073180001	donyaihom@gmail.com
73010002	วัดทองเขมาท	เมืองนครปฐม	https://data.bopp-obec.info/web/?School_ID=1073180002	don-kanak@hotmail.com
73010003	วัดทอง(สุวรรณภูมิทุ่ง)	เมืองนครปฐม	http://data.bopp-obec.info/web/?School_ID=1073180047	takong1@hotmail.com
73010004	บ้านนาบด	เมืองนครปฐม	https://data.bopp-obec.info/web/?School_ID=1073180048	matkare_008@hotmail.co.th
73010005	วัดเกาะวังไทร	เมืองนครปฐม	https://data.bopp-obec.info/web/?School_ID=1073180041	kohwangsai@gmail.com
73010006	วัดศรีพลวง	เมืองนครปฐม	https://data.bopp-obec.info/web/?School_ID=1073180032	schooltuapiang@gmail.com
73010007	วัดม่วงตรา (ท่าช้างวังใหญ่ผล)	เมืองนครปฐม	https://data.bopp-obec.info/web/?School_ID=1073180033	watnuangtarot@gmail.com
73010008	วัดทุ่งรี	เมืองนครปฐม	https://data.bopp-obec.info/web/?School_ID=1073180034	-
73010009	บ้านทุ่งน้อย	เมืองนครปฐม	https://data.bopp-obec.info/web/?School_ID=1073180044	sch005@esanpt1.go.th
73010010	บ้านท่าทัพ	เมืองนครปฐม	https://data.bopp-obec.info/web/?School_ID=1073180045	-
73010011	วัดธรรมศาลา	เมืองนครปฐม	https://data.bopp-obec.info/web/?School_ID=1073180003	thammasalamaster@hotmail.com.co.th
73010012	บ้านน้ำไร่	เมืองนครปฐม	https://data.bopp-obec.info/web/?School_ID=1073180004	
73010013	บ้านมาสร้าง	เมืองนครปฐม	https://data.bopp-obec.info/web/?School_ID=1073180051	sch031@esanpt1.go.th
73010015	หลวงพ่อสมเด็จวัดทองเขมา	เมืองนครปฐม	https://data.bopp-obec.info/web/?	sch022@esanpt1.go.th

161/4 ถนนเพชรเกษม ตำบลพระปฐม อำเภอเมืองนครปฐม จังหวัดนครปฐม 73000

● ตัวอย่างแสดงระบบโครงการพิเศษ

Big Data NPTI - สำนักเขตพื้นที่การศึกษาประถมศึกษานครปฐม เขต 1

โรงเรียนโครงการพิเศษ

ค้นหาจากหน่วยงาน Q

สพท.

โรงเรียนโครงการพิเศษ

161/4 ถนนเพชรเกษม ตำบลพระปฐม อำเภอเมืองนครปฐม จังหวัดนครปฐม 73000

- ตัวอย่างแสดงระบบผลงาน/วิธีปฏิบัติที่เป็นเลิศ

- ตัวอย่างแสดงระบบข้อมูลเลิกสถานศึกษา

ข้อมูลนักเรียน

- ❖ ในแถบเมนูข้อมูลนักเรียนจะมีเมนูย่อย ประกอบด้วย สรุป นร.รายชั้นเรียน , นร.จำแนกช่วงชั้น นร.จำแนกรายชั้นเรียน , นร.จำแนกตามอายุ , นร.จำแนกตามความพิการ , นร.จำแนกความด้อยโอกาส , นร.จำแนกตามสัญชาติ , นร.จำแนกตามศาสนา , นร.เดินทางเกิน 3 กม. , ภาวะโภชนาการ/ส่วนสูง , ภาวะโภชนาการ/น้ำหนัก

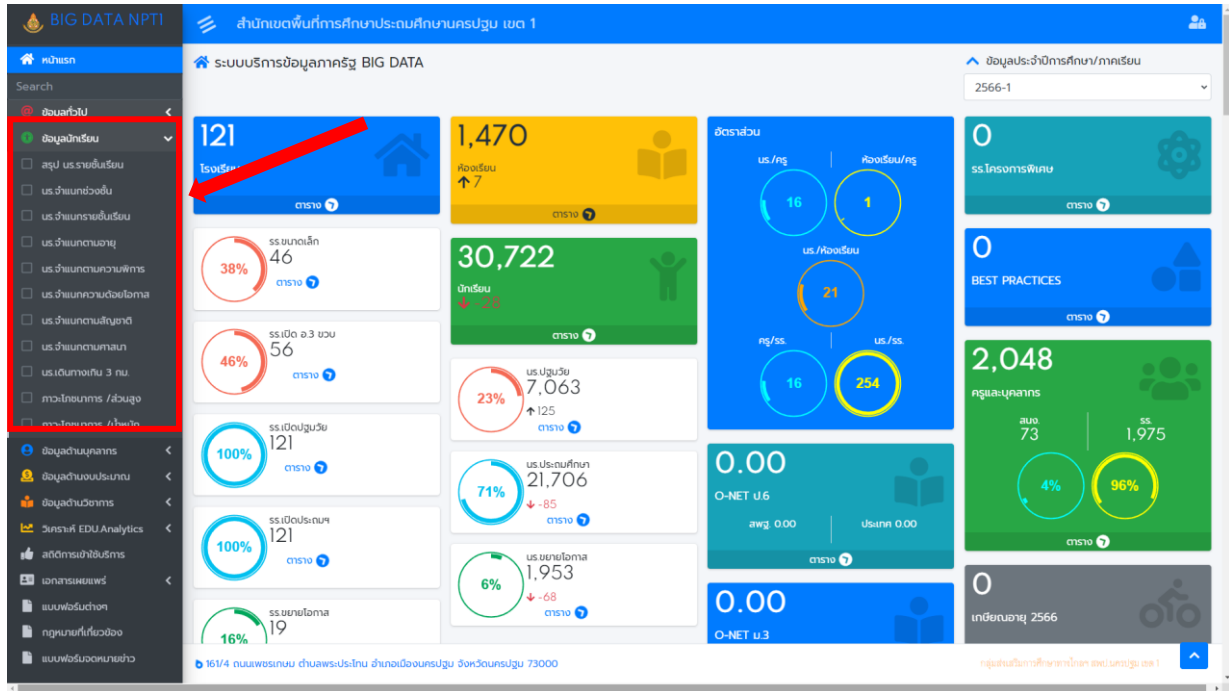

- ตัวอย่างแสดงระบบสรุป นร.รายชั้นเรียน

The table displays student data by class:

ระดับชั้น	ชาย	หญิง	รวม	ผลสัมฤทธิ์	นักเรียน	นร./ครู/นักเรียน
อนุบาล 1	482	455	937	33%	62	151
อนุบาล 2	1,486	1,476	2,962	42%	160	191
อนุบาล 3	1,625	1,539	3,164	45%	162	201
ระดับปฐมวัย	3,593	3,470	7,063	23%	384	181
ประถมศึกษาปีที่ 1	1,788	1,730	3,518	96%	165	211
ประถมศึกษาปีที่ 2	1,788	1,642	3,430	95%	166	211
ประถมศึกษาปีที่ 3	1,786	1,623	3,409	96%	168	201
ประถมศึกษาปีที่ 4	1,904	1,644	3,548	96%	168	211
ประถมศึกษาปีที่ 5	2,078	1,812	3,890	98%	171	231
ประถมศึกษาปีที่ 6	2,008	1,903	3,911	98%	173	231
ระดับประถมศึกษา	11,352	10,354	21,706	77%	1,011	211
มัธยมศึกษาปีที่ 1	373	241	614	57%	24	261
มัธยมศึกษาปีที่ 2	431	292	723	37%	27	271

- ตัวอย่างแสดงระบบ นร. จำแนกช่วงชั้น

สพป.อุง.1

ข้อมูลประจำตัวการศึกษา-ภาคเรียน

2566-1

SMIS	per-code	รหัสโรงเรียน	ชื่อ (ไทย)	ตำบล	อำเภอ	กลุ่ม	รวมปฏิทิน	ห้องเรียน	รวมเรียน	ห้องเรียน	รวมเดิม	ห้องเรียน	รวม
73010001	180001	1073180001	Q. วัดดอนยายหอม	ดอนยายหอม	เมืองนครปฐม	กลุ่มโรงเรียนสุรพาศศึกษา	111	4	360	12	-	-	-
73010002	180002	1073180002	Q. วัดดอนยายหอม	ดอนยายหอม	เมืองนครปฐม	กลุ่มโรงเรียนสุรพาศศึกษา	28	2	65	6	-	-	-
73010003	180047	1073180047	Q. วัดท่าซุง(โรงเรียนบุรีรัมย์พิทยาคม)	ท่าซุง	เมืองนครปฐม	กลุ่มโรงเรียนสุรพาศศึกษา	121	4	281	11	149	6	-
73010004	180048	1073180048	Q. บ้านมาบตาพาด	ท่าซุง	เมืองนครปฐม	กลุ่มโรงเรียนสุรพาศศึกษา	44	3	67	6	-	-	-
73010005	180041	1073180041	Q. วัดเกาะวังไทร	ถนนมาด	เมืองนครปฐม	กลุ่มโรงเรียนเมืองนครปฐม	130	5	464	16	198	7	-
73010006	180032	1073180032	Q. วัดพิทนาง	พิทนาง	เมืองนครปฐม	กลุ่มโรงเรียนเมืองนครปฐม	75	3	244	9	88	3	-
73010007	180033	1073180033	Q. วัดม่วงดง (เจ้าอาวาสวัดวัง)	พิทนาง	เมืองนครปฐม	กลุ่มโรงเรียนเมืองนครปฐม	56	2	174	6	-	-	-
73010008	180034	1073180034	Q. วัดท่าซุง	ท่าซุง	เมืองนครปฐม	กลุ่มโรงเรียนเมืองนครปฐม	30	2	112	6	-	-	-
73010009	180044	1073180044	Q. บ้านคู่วัดน้อย	คู่วัดน้อย	เมืองนครปฐม	กลุ่มโรงเรียนสุรพาศศึกษา	15	2	77	6	-	-	-
73010010	180045	1073180045	Q. บ้านท่าฟ้า	ท่าฟ้า	เมืองนครปฐม	กลุ่มโรงเรียนสุรพาศศึกษา	22	2	59	6	-	-	-
73010011	180003	1073180003	Q. วัดสมณสถาน	สมณสถาน	เมืองนครปฐม	กลุ่มโรงเรียนสุรพาศศึกษา	122	5	351	12	184	6	-
73010012	180004	1073180004	Q. บ้านเนินสำโรง	สมณสถาน	เมืองนครปฐม	กลุ่มโรงเรียนสุรพาศศึกษา	36	3	85	6	-	-	-
73010013	180051	1073180051	Q. บ้านมาบตาพาด	นครปฐม	เมืองนครปฐม	กลุ่มโรงเรียนเมืองนครปฐม	18	2	79	6	-	-	-
73010015	180043	1073180043	Q. หลวงพ่อโต (วัดท่าซุง)	บ่อพลับ	เมืองนครปฐม	กลุ่มโรงเรียนสุรพาศศึกษา	62	2	267	9	-	-	-
73010016	180007	1073180007	Q. วัดดอนยายหอม	บ้านเขมา	เมืองนครปฐม	กลุ่มโรงเรียนเมืองนครปฐม	26	2	52	6	-	-	-
73010017	180009	1073180009	Q. วัดมาบตาพาด (วัดมาบตาพาด)	บ้านเขมา	เมืองนครปฐม	กลุ่มโรงเรียนเมืองนครปฐม	27	3	122	6	-	-	-
73010018	180010	1073180010	Q. วัดลาดปลาเค้า	บ้านเขมา	เมืองนครปฐม	กลุ่มโรงเรียนเมืองนครปฐม	74	2	213	8	-	-	-

- ตัวอย่างแสดงระบบ นร. จำแนกรายชั้นเรียน

สพป.อุง.1

ข้อมูลประจำตัวการศึกษา-ภาคเรียน

2566-1

SMIS	PER-CODE	รหัสโรงเรียน	โรงเรียน	ตำบล	อำเภอ	กลุ่ม	รวมปฏิทิน				รวมเรียน										
							us.01	ห้อง 01	us.02	ห้อง 02	us.03	ห้อง 03	us. (ปฏิทิน)	ห้อง (ปฏิทิน)	us.01	ห้อง 01	us.02	ห้อง 02	us.03	ห้อง 03	us.04
73010001	180001	1073180001	Q. วัดดอนยายหอม	ดอนยายหอม	เมืองนครปฐม	กลุ่มโรงเรียนสุรพาศศึกษา	-	-	51	2	60	2	111	4	54	2	48	2	61	2	74
73010002	180002	1073180002	Q. วัดดอนยายหอม	ดอนยายหอม	เมืองนครปฐม	กลุ่มโรงเรียนสุรพาศศึกษา	-	-	11	1	17	1	28	2	5	1	11	1	8	1	12
73010003	180047	1073180047	Q. วัดท่าซุง (โรงเรียนบุรีรัมย์พิทยาคม)	ท่าซุง	เมืองนครปฐม	กลุ่มโรงเรียนสุรพาศศึกษา	-	-	56	2	65	2	121	4	56	2	46	2	46	2	54
73010004	180048	1073180048	Q. บ้านมาบตาพาด	ท่าซุง	เมืองนครปฐม	กลุ่มโรงเรียนสุรพาศศึกษา	10	1	10	1	24	1	44	3	16	1	11	1	9	1	3
73010005	180041	1073180041	Q. วัดเกาะวังไทร	ถนนมาด	เมืองนครปฐม	กลุ่มโรงเรียนเมืองนครปฐม	32	1	46	2	52	2	130	5	92	3	66	2	76	3	73
73010006	180032	1073180032	Q. วัดพิทนาง	พิทนาง	เมืองนครปฐม	กลุ่มโรงเรียนเมืองนครปฐม	-	-	25	1	50	2	75	3	38	1	49	2	35	1	30
73010007	180033	1073180033	Q. วัดม่วงดง	พิทนาง	เมืองนครปฐม	กลุ่มโรงเรียนเมืองนครปฐม	-	-	30	1	26	1	56	2	33	1	24	1	23	1	23

- ตัวอย่างแสดงระบบ นร.จำแนกตามอายุ

จำนวนนักเรียน จำแนกตามอายุ

ข้อมูลประจำตัวการศึกษา-ภาคเรียน: 2566-1

ตารางสรุปข้อมูล : ประจำภาคเรียนที่ 2566-1

อายุ	ปวช.	ปวศ.	ม.ต้น/ขยายโอกาส	ม.ปลาย/เทียบเท่า	รวมทั้งสิ้น
นักเรียนทั้งหมด	7,063	21,706	1,993	-	30,722
น้อยกว่า 20	-	-	-	-	-
20	-	-	-	-	-
30	278	-	-	-	278
40	1,651	1	-	-	1,652
50	2,950	-	-	-	2,950
60	2,090	1,075	-	-	3,165
70	62	3,235	-	-	3,297
80	25	3,302	-	-	3,327
90	2	3,556	-	-	3,558
100	4	3,702	-	-	3,706
110	-	3,895	-	-	3,895
120	1	2,644	186	-	2,831
130	-	186	600	-	786

- ตัวอย่างแสดงระบบ นร.จำแนกตามความพิการ

จำนวนนักเรียน จำแนกตามความพิการ

ข้อมูลประจำตัวการศึกษา-ภาคเรียน: 2566-1

ตารางสรุปยอดรวม : ประจำภาคเรียนที่ 2566-1

ประเภท	ปวช.	ปวศ.	ม.ต้น/ขยายโอกาส	ม.ปลาย/เทียบเท่า	รวมทั้งสิ้น
นักเรียนพิการทั้งหมด	-	559	71	-	630
ความพิการทางการมองเห็น	-	3	-	-	3
ความพิการทางการได้ยิน	-	3	-	-	3
ความพิการทางสติปัญญา	-	19	2	-	21
ความพิการร่างกายและสุขภาพ	-	6	1	-	7
ความพิการทางการเรียนรู้	-	468	66	-	534
ความพิการทางการพูดและการฟัง	-	8	-	-	8
ความพิการทางการพฤติกรรมและอารมณ์	-	20	-	-	20
ความพิการทางการออกเสียง	-	17	2	-	19
ความพิการทางการเคลื่อนไหว	-	15	-	-	15
อื่นๆ	-	-	-	-	-
ข้อมูลผิดพลาด	-	-	-	-	-
อายุตกเกณฑ์	-	-	-	-	-

- ตัวอย่างแสดงระบบ นร.จำแนกความต้อยโอกาส

จำนวนนักเรียน จำแนกตามความต้อยโอกาส

2566-1

ตารางสรุปโดยรวม : ประจำปีการศึกษาที่ 2566-1

ประเภท	ปวช.วช.	ประถมศึกษา	มัธยม/อาชีวศึกษา	มหาวิทยาลัย/เทียบเท่า	รวมทั้งสิ้น
นักเรียนที่ลงทะเบียนเรียน	-	-	-	-	-
นักเรียนที่ลงทะเบียนเรียน	2,134	7,686	1,097	-	10,917
เด็กที่อยู่ในรัศมีทางเพศ	-	-	-	-	-
เด็กถูกข่มขืน	-	-	-	-	-
เด็กในสถานศึกษาที่ประสบภัยธรรมชาติ	-	-	-	-	-
เด็กไร้เรียน	-	-	-	-	-
ผลการสอบออกข้อดี	-	-	-	-	-
ชนกลุ่มน้อย	7	60	7	-	74
เด็กที่ถูกทำร้ายทางเพศ	-	-	-	-	-
เด็กยากจน	2,124	7,604	1,090	-	10,818
เด็กที่มีปัญหาทางจิตเวช/สุขภาพจิต	-	-	-	-	-
อื่นๆ	-	-	-	-	-
กำพร้า	1	10	-	-	11
ทำงานหรือประกอบอาชีพนอกโรงเรียน	-	-	-	-	-
มีความต้อยโอกาสมากกว่า 1 ประเภท	2	12	-	-	14
อายุมากกว่าเกณฑ์	-	-	-	-	-

- ตัวอย่างแสดงระบบ นร.จำแนกตามสัญชาติ

จำนวนนักเรียน จำแนกตามสัญชาติ

2566-1

ตารางสรุปโดยรวม : ประจำปีการศึกษาที่ 2566-1

สัญชาติ	ปวช.วช.	ประถมศึกษา	มัธยม/อาชีวศึกษา	มหาวิทยาลัย/เทียบเท่า	รวมทั้งสิ้น
นักเรียนที่ลงทะเบียนเรียน	7,063	21,706	1,953	-	30,722
สัญชาติ	6,211	19,939	1,844	-	27,994
พม่า	36	325	7	-	368
เกาหลีใต้	1	-	-	-	1
จีน	-	2	-	-	2
ชาวฟิลิปปินส์	-	-	-	-	-
เวียดนาม	-	1	-	-	1
ลาว	-	-	-	-	-
กัมพูชา	53	1,061	77	-	1,191
สหรัฐอเมริกา	1	6	-	-	7
มาเลเซีย	-	1	-	-	1
ลาว	34	106	4	-	144
เวียดนาม	-	-	-	-	-
ศรีลังกา	-	-	-	-	-
สิงคโปร์	-	-	-	-	-
อินเดีย	-	-	-	-	-
ฟิลิปปินส์	-	-	-	-	-
ไม่ปรากฏสัญชาติ	63	178	14	-	255
อื่นๆ	205	286	7	-	498
อายุต่ำกว่าเกณฑ์	-	-	-	-	-
อายุมากกว่าเกณฑ์	-	-	-	-	-

- ตัวอย่างแสดงระบบ นร.จำแนกตามศาสนา

จำนวนนักเรียน จำแนกตามการนับถือศาสนา

ข้อมูลประจำตัวการศึกษา-ภาคเรียน: 2566-1

ตารางสรุปยอดรวม : ประจำภาคเรียนที่ 2566-1

ศาสนา	ปวช.	ปวศ.	ม.ต้น/ขยายโอกาส	ม.ปลาย/เทียบเท่า	รวมทั้งสิ้น
นักเรียนทั้งหมด	7,063	21,706	1,953	-	30,722
พุทธ	6,985	21,540	1,942	-	30,467
อิสลาม	26	68	3	-	97
คริสต์	17	23	1	-	41
ฮินดู	-	-	1	-	1
พราหมณ์/ฮินดู	-	2	-	-	2
อื่น ๆ	35	73	6	-	114
ข้อมูลผิดปกติ	-	-	-	-	-
อายุเกินเกณฑ์	-	-	-	-	-

รหัส	โรงเรียน	อำเภอ	กลุ่ม	ประเภท	ปวช.	ปวศ.	ม.ต้น/ขยายโอกาส	ม.ปลาย/เทียบเท่า	รวมทั้งสิ้น
73010001	วัดดอนยายหอม	เมืองนครปฐม	กลุ่มโรงเรียนบุรีพิกษา	อายุเกินเกณฑ์	-	-	-	-	-
73010001	วัดดอนยายหอม	เมืองนครปฐม	กลุ่มโรงเรียนบุรีพิกษา	ข้อมูลผิดปกติ	-	-	-	-	-
73010001	วัดดอนยายหอม	เมืองนครปฐม	กลุ่มโรงเรียนบุรีพิกษา	อื่น ๆ	-	2	-	-	2

- ตัวอย่างแสดงระบบ นร.เดินทางเกิน 3 กม.

จำนวนนักเรียนเดินทางเกิน 3 กิโลเมตร

ข้อมูลประจำตัวการศึกษา-ภาคเรียน: 2566-1

ตารางสรุปยอดรวม : ประจำภาคเรียนที่ 2566-1

การเดินทาง	ปวช.	ปวศ.	ม.ต้น/ขยายโอกาส	ม.ปลาย/เทียบเท่า	รวมทั้งสิ้น
นักเรียนนอกพื้นที่เกิน 3 กม.	3,462	10,216	693	-	14,371
เดินทาง	30	92	9	-	131
ไม่เสียค่าโดยสารโดยรถสาธารณะ	3,092	8,249	578	-	11,919
เสียค่าโดยสารโดยรถสาธารณะ	339	1,871	106	-	2,316
จักรยานขึ้นเรียน	1	4	-	-	5
ข้อมูลผิดปกติ	-	-	-	-	-
อายุเกินเกณฑ์	-	-	-	-	-

รหัส	โรงเรียน	อำเภอ	กลุ่ม	ประเภท	ปวช.	ปวศ.	ม.ต้น/ขยายโอกาส	ม.ปลาย/เทียบเท่า	รวมทั้งสิ้น
73010001	วัดดอนยายหอม	เมืองนครปฐม	กลุ่มโรงเรียนบุรีพิกษา	อายุเกินเกณฑ์	-	-	-	-	-
73010001	วัดดอนยายหอม	เมืองนครปฐม	กลุ่มโรงเรียนบุรีพิกษา	ข้อมูลผิดปกติ	-	-	-	-	-
73010001	วัดดอนยายหอม	เมืองนครปฐม	กลุ่มโรงเรียนบุรีพิกษา	จักรยานขึ้นเรียน	-	-	-	-	-

161/4 คนพรอทึม ตำบลพรประโคน อำเภอเมืองนครปฐม จังหวัดนครปฐม 73000

- ตัวอย่างแสดงระบบ ภาวะโภชนาการ/ส่วนสูง

จำนวนนักเรียน ภาวะโภชนาการ-ความสูงตามเกณฑ์อายุ

ข้อมูลประจำการศึกษา-ภาคเรียน: 2566-1

ตารางสรุปยอดรวม : ประจำปีภาคเรียนที่ 2566-1

ประเภท	ปฐมวัย	ประถมศึกษา	มัธยม/ขยายโอกาส	มปลาย/เทียบเท่า	รวมทั้งสิ้น
นักเรียนทั้งหมด	7,063	21,706	1,953	-	30,722
ชาย	512	1,035	137	-	1,684
ค่อนข้างดี	554	1,076	101	-	1,731
สูงตามเกณฑ์	5,505	17,057	1,588	-	24,150
ค่อนข้างสูง	215	1,376	73	-	1,664
สูง	277	1,162	54	-	1,493
ส่วนสูงนอกเกณฑ์	-	-	-	-	-
อายุนอกเกณฑ์	-	-	-	-	-

เลือกประเภท: ส่งออก EXCEL พิมพ์

รหัส	โรงเรียน	อำเภอ	กลุ่ม	ประเภท	ปฐมวัย	ประถมศึกษา	มัธยม/ขยายโอกาส	มปลาย/เทียบเท่า	รวมทั้งสิ้น
73010001	วัดดงเขาย้อย	เมืองนครปฐม	กลุ่มโรงเรียนบูรพาภิบาล	นักเรียนทั้งหมด	111	360	-	-	471
รวมภาค	จังหวัดสมุทรสาคร	เมืองสมุทรสาคร	กลุ่มโรงเรียนบูรพาภิบาล	ชาย	11	17	-	-	28

161/4 ถนนเพชรเกษม ตำบลพระปฐมเจดีย์ อำเภอเมืองนครปฐม จังหวัดนครปฐม 73000

- ตัวอย่างแสดงระบบ ภาวะโภชนาการ/น้ำหนัก

จำนวนนักเรียน ภาวะโภชนาการ-น้ำหนักตามเกณฑ์ความสูง

ข้อมูลประจำการศึกษา-ภาคเรียน: 2566-1

ตารางสรุปยอดรวม : ประจำปีภาคเรียนที่ 2566-1

ประเภท	ปฐมวัย	ประถมศึกษา	มัธยม/ขยายโอกาส	มปลาย/เทียบเท่า	รวมทั้งสิ้น
นักเรียนทั้งหมด	7,063	21,706	1,953	-	30,722
ผอม	640	1,517	131	-	2,288
ค่อนข้างผอม	618	1,673	150	-	2,441
สมส่วน	4,803	13,372	1,282	-	19,457
ท้วม	251	1,280	106	-	1,637
เริ่มอ้วน	342	2,167	177	-	2,686
อ้วน	400	1,696	104	-	2,200
ค่านอกเกณฑ์	9	1	3	-	13
อายุนอกเกณฑ์	-	-	-	-	-

เลือกประเภท: ส่งออก EXCEL พิมพ์

รหัส	โรงเรียน	อำเภอ	กลุ่ม	ประเภท	ปฐมวัย	ประถมศึกษา	มัธยม/ขยายโอกาส	มปลาย/เทียบเท่า	รวมทั้งสิ้น
161/4	ถนนเพชรเกษม ตำบลพระปฐมเจดีย์ อำเภอเมืองนครปฐม จังหวัดนครปฐม	73000							

161/4 ถนนเพชรเกษม ตำบลพระปฐมเจดีย์ อำเภอเมืองนครปฐม จังหวัดนครปฐม 73000

ข้อมูลด้านบุคลากร

- ❖ ในแถบเมนูข้อมูลด้านบุคลากรจะมีเมนูย่อย ประกอบด้วย ครูและบุคลากรฯ , ตารางจำแนกตำแหน่ง , แผนอัตรากำลังข้าราชการ

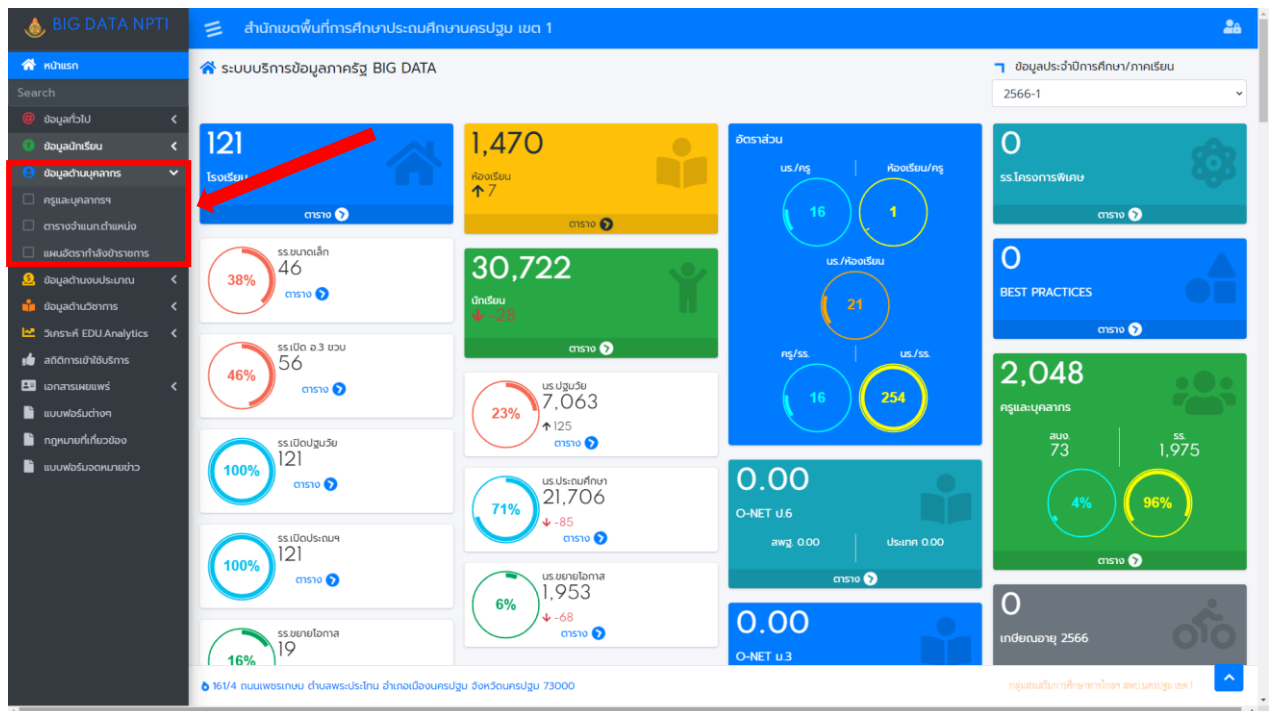

- ตัวอย่างแสดงระบบ ครูและบุคลากรฯ

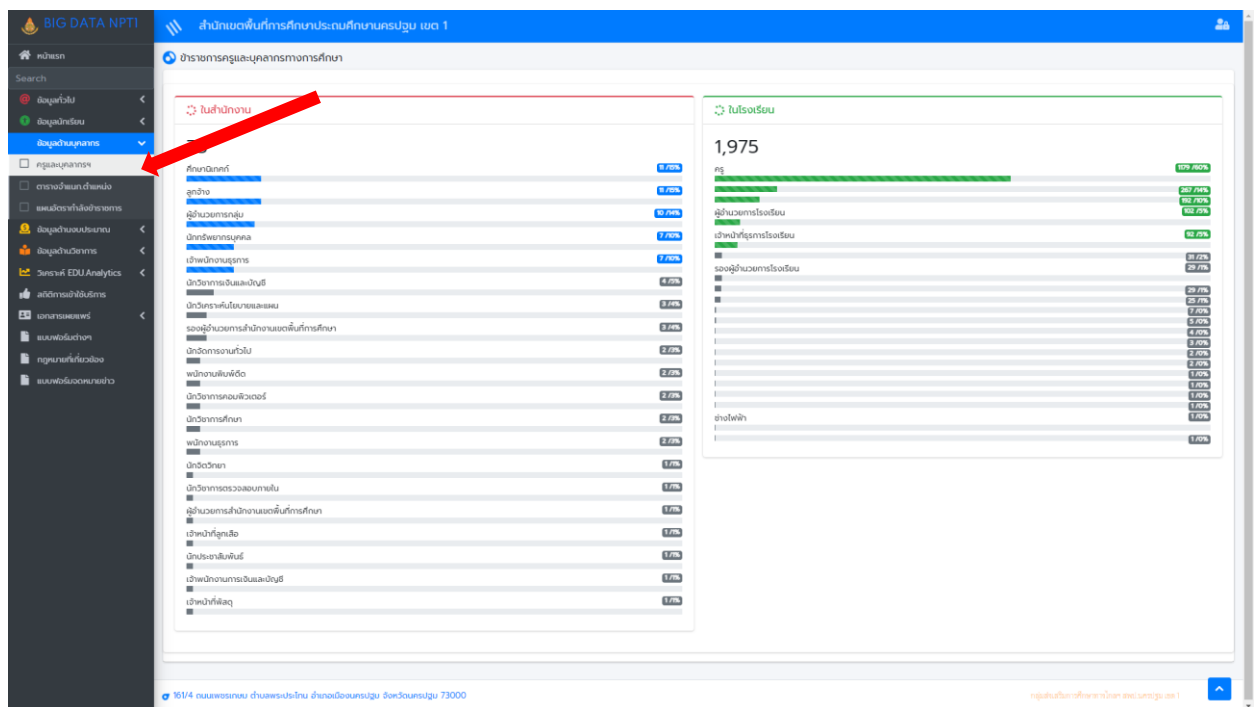

• ตัวอย่างแสดงระบบ ตารางจำแนกตำแหน่ง

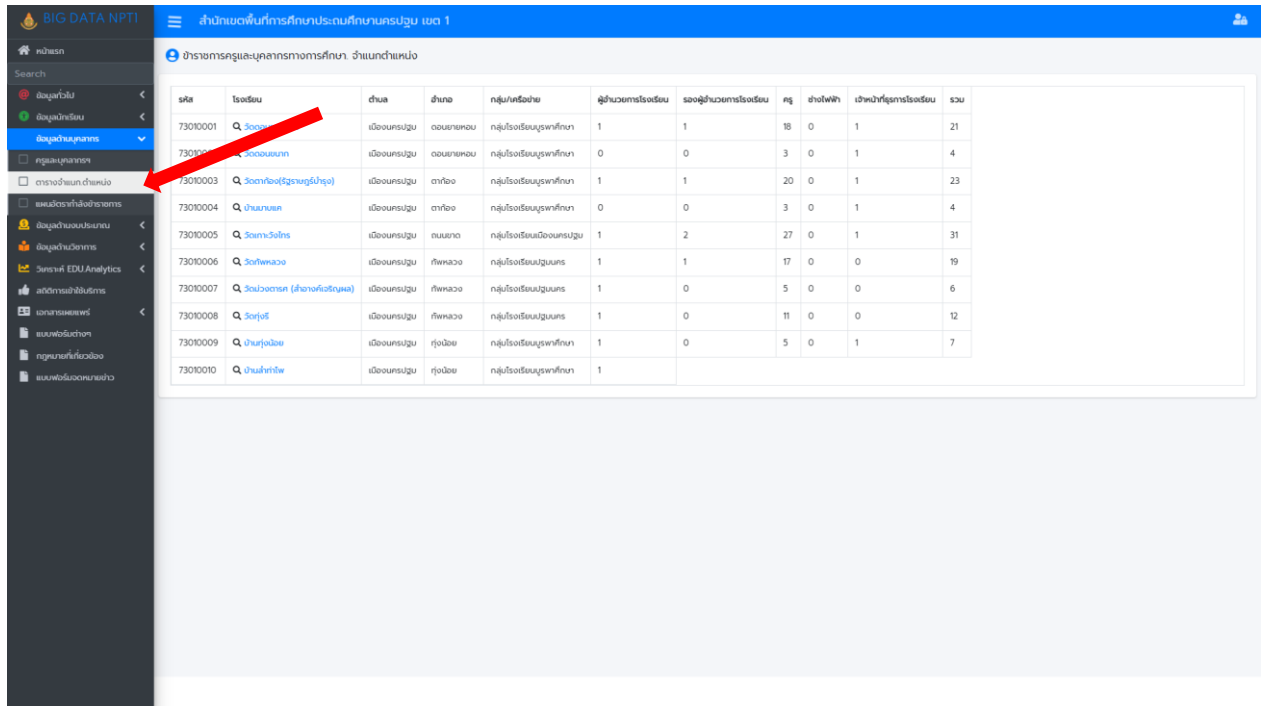

สํานักเขตพื้นที่การศึกษาประถมศึกษานครปฐม เขต 1

ข้อมูลการครูและบุคลากรทางการศึกษา จำแนกตำแหน่ง

รหัส	ชื่อตำแหน่ง	ตำแหน่ง	อำนาจ	กลุ่ม/รหัสฝ่าย	ผู้ริเริ่มโครงการ/โรงเรียน	รองผู้ริเริ่มโครงการ/โรงเรียน	ครู	ช่างไฟฟ้า	เจ้าหน้าที่ธุรการ/โรงเรียน	รวม
73010001	สอน	เมืองนครปฐม	ตบมาตพจน	ครูผู้ริเริ่มนครปฐมศึกษา	1	1	18	0	1	21
73010002	สอน	เมืองนครปฐม	ตบมาตพจน	ครูผู้ริเริ่มนครปฐมศึกษา	0	0	3	0	1	4
73010003	สอนห้อง(โรงเรียนคู่แฝด)	เมืองนครปฐม	ตบมาตพจน	ครูผู้ริเริ่มนครปฐมศึกษา	1	1	20	0	1	23
73010004	สอน	เมืองนครปฐม	ตบมาตพจน	ครูผู้ริเริ่มนครปฐมศึกษา	0	0	3	0	1	4
73010005	สอน	เมืองนครปฐม	ตบมาตพจน	ครูผู้ริเริ่มนครปฐมศึกษา	1	2	27	0	1	31
73010006	สอน	เมืองนครปฐม	ตบมาตพจน	ครูผู้ริเริ่มนครปฐมศึกษา	1	1	17	0	0	19
73010007	สอน	เมืองนครปฐม	ตบมาตพจน	ครูผู้ริเริ่มนครปฐมศึกษา	1	0	5	0	0	6
73010008	สอน	เมืองนครปฐม	ตบมาตพจน	ครูผู้ริเริ่มนครปฐมศึกษา	1	0	11	0	0	12
73010009	สอน	เมืองนครปฐม	ตบมาตพจน	ครูผู้ริเริ่มนครปฐมศึกษา	1	0	5	0	1	7
73010010	สอน	เมืองนครปฐม	ตบมาตพจน	ครูผู้ริเริ่มนครปฐมศึกษา	1					

• ตัวอย่างแสดงระบบ แผนอัตรากำลังข้าราชการ

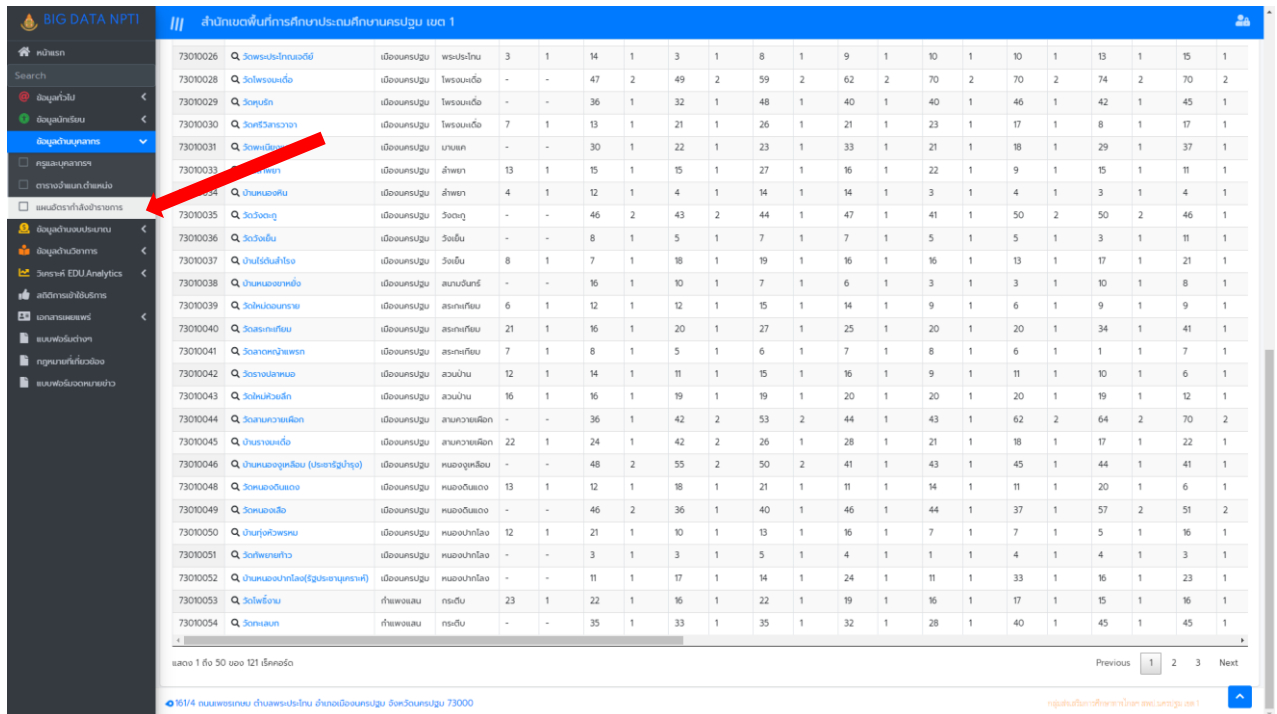

สํานักเขตพื้นที่การศึกษาประถมศึกษานครปฐม เขต 1

รหัส	ชื่อตำแหน่ง	ตำแหน่ง	อำนาจ	กลุ่ม/รหัสฝ่าย	ผู้ริเริ่มโครงการ/โรงเรียน	รองผู้ริเริ่มโครงการ/โรงเรียน	ครู	ช่างไฟฟ้า	เจ้าหน้าที่ธุรการ/โรงเรียน	รวม											
73010026	สอนพิเศษ/สอนพิเศษ	เมืองนครปฐม	พรประภาน	3	1	14	1	3	1	8	1	9	1	10	1	10	1	13	1	15	1
73010028	สอนพิเศษ/สอนพิเศษ	เมืองนครปฐม	พรประภาน	-	-	47	2	49	2	59	2	62	2	70	2	70	2	74	2	70	2
73010029	สอนพิเศษ/สอนพิเศษ	เมืองนครปฐม	พรประภาน	-	-	36	1	32	1	48	1	40	1	40	1	46	1	42	1	45	1
73010030	สอนพิเศษ/สอนพิเศษ	เมืองนครปฐม	พรประภาน	7	1	13	1	21	1	26	1	21	1	23	1	17	1	8	1	17	1
73010031	สอนพิเศษ/สอนพิเศษ	เมืองนครปฐม	พรประภาน	-	-	30	1	22	1	23	1	33	1	21	1	18	1	29	1	37	1
73010033	สอนพิเศษ/สอนพิเศษ	เมืองนครปฐม	พรประภาน	13	1	15	1	15	1	27	1	16	1	22	1	9	1	15	1	11	1
73010034	สอนพิเศษ/สอนพิเศษ	เมืองนครปฐม	พรประภาน	4	1	12	1	4	1	14	1	14	1	3	1	4	1	3	1	4	1
73010035	สอนพิเศษ/สอนพิเศษ	เมืองนครปฐม	พรประภาน	-	-	46	2	43	2	44	1	47	1	41	1	50	2	50	2	46	1
73010036	สอนพิเศษ/สอนพิเศษ	เมืองนครปฐม	พรประภาน	-	-	8	1	5	1	7	1	7	1	5	1	5	1	3	1	11	1
73010037	สอนพิเศษ/สอนพิเศษ	เมืองนครปฐม	พรประภาน	8	1	7	1	18	1	19	1	16	1	13	1	17	1	17	1	21	1
73010038	สอนพิเศษ/สอนพิเศษ	เมืองนครปฐม	พรประภาน	-	-	16	1	10	1	7	1	6	1	3	1	3	1	10	1	8	1
73010039	สอนพิเศษ/สอนพิเศษ	เมืองนครปฐม	พรประภาน	6	1	12	1	12	1	15	1	14	1	9	1	6	1	9	1	9	1
73010040	สอนพิเศษ/สอนพิเศษ	เมืองนครปฐม	พรประภาน	21	1	16	1	20	1	27	1	25	1	20	1	20	1	34	1	41	1
73010041	สอนพิเศษ/สอนพิเศษ	เมืองนครปฐม	พรประภาน	7	1	8	1	5	1	6	1	7	1	8	1	6	1	1	1	7	1
73010042	สอนพิเศษ/สอนพิเศษ	เมืองนครปฐม	พรประภาน	12	1	14	1	11	1	15	1	16	1	9	1	11	1	10	1	6	1
73010043	สอนพิเศษ/สอนพิเศษ	เมืองนครปฐม	พรประภาน	16	1	16	1	19	1	19	1	20	1	20	1	20	1	19	1	12	1
73010044	สอนพิเศษ/สอนพิเศษ	เมืองนครปฐม	พรประภาน	-	-	36	1	42	2	53	2	44	1	43	1	62	2	64	2	70	2
73010045	สอนพิเศษ/สอนพิเศษ	เมืองนครปฐม	พรประภาน	22	1	24	1	42	2	26	1	28	1	21	1	18	1	17	1	22	1
73010046	สอนพิเศษ/สอนพิเศษ	เมืองนครปฐม	พรประภาน	-	-	48	2	55	2	50	2	41	1	43	1	45	1	44	1	41	1
73010048	สอนพิเศษ/สอนพิเศษ	เมืองนครปฐม	พรประภาน	13	1	12	1	18	1	21	1	11	1	14	1	11	1	20	1	6	1
73010049	สอนพิเศษ/สอนพิเศษ	เมืองนครปฐม	พรประภาน	-	-	46	2	36	1	40	1	46	1	44	1	37	1	57	2	51	2
73010050	สอนพิเศษ/สอนพิเศษ	เมืองนครปฐม	พรประภาน	12	1	21	1	10	1	13	1	16	1	7	1	7	1	5	1	16	1
73010051	สอนพิเศษ/สอนพิเศษ	เมืองนครปฐม	พรประภาน	-	-	3	1	3	1	5	1	4	1	1	1	4	1	4	1	3	1
73010052	สอนพิเศษ/สอนพิเศษ	เมืองนครปฐม	พรประภาน	-	-	11	1	17	1	14	1	24	1	11	1	33	1	16	1	23	1
73010053	สอนพิเศษ/สอนพิเศษ	เมืองนครปฐม	พรประภาน	23	1	22	1	16	1	22	1	19	1	16	1	17	1	15	1	16	1
73010054	สอนพิเศษ/สอนพิเศษ	เมืองนครปฐม	พรประภาน	-	-	35	1	33	1	35	1	32	1	28	1	40	1	45	1	45	1

ข้อมูลด้านงบประมาณ

❖ ในแถบเมนูข้อมูลด้านงบประมาณจะมีเมนูย่อย ประกอบด้วย อาคารและสิ่งปลูกสร้าง

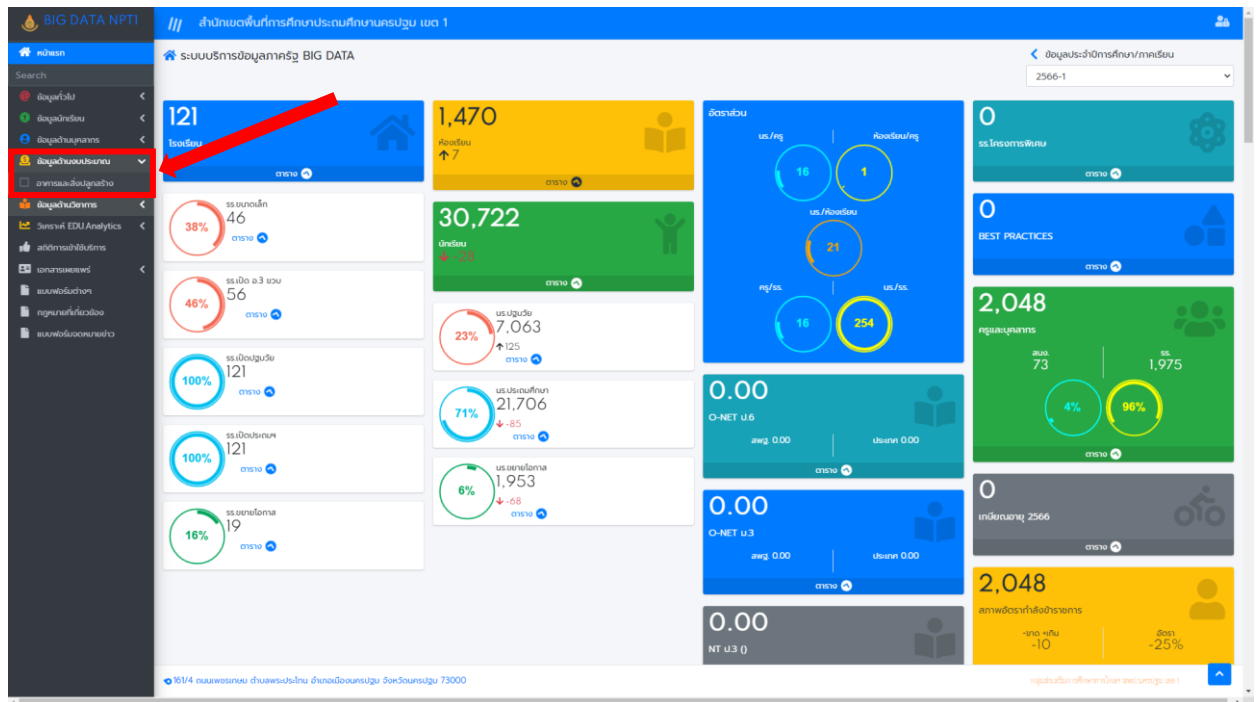

- ตัวอย่างแสดงระบบ อาคารแล้วสิ่งปลูกสร้าง

- 121 โรงเรียน (Schools)
- 1,470 อาคาร (Buildings)
- 30,722 นักเรียน (Students)
- 7,063 งบประมาณ (Budget)
- 21,706 งบดำเนินงาน (Operating Budget)
- 1,953 งบดำเนินงาน (Operating Budget)
- 1,953 งบดำเนินงาน (Operating Budget)
- 19 งบดำเนินงาน (Operating Budget)
- 0 โครงการพัฒนา (Development Projects)
- 0 BEST PRACTICES
- 2,048 ทุนและบุคลากร (Capital and Personnel)
- 0 O-NET U.6
- 0 O-NET U.3
- 0 NT U.3 0
- 2,048 สภาพัฒนาสิ่งอาคาร (Infrastructure Development)

ที่	รหัส percode	ชื่อโรงเรียน	รายละเอียด
1	180001	วิทยาลัยอาชีวศึกษา	Q
2	180002	วิทยาลัยอาชีวศึกษา	Q
3	180047	วิทยาลัยอาชีวศึกษา	Q
4	180048	วิทยาลัยอาชีวศึกษา	Q

ข้อมูลด้านวิชาการ

- ❖ ในแถบเมนูข้อมูลด้านวิชาการจะมีเมนูย่อย ประกอบด้วย O-Net ป.6/ม.3, NT ป.3, RT การอ่าน ป.1

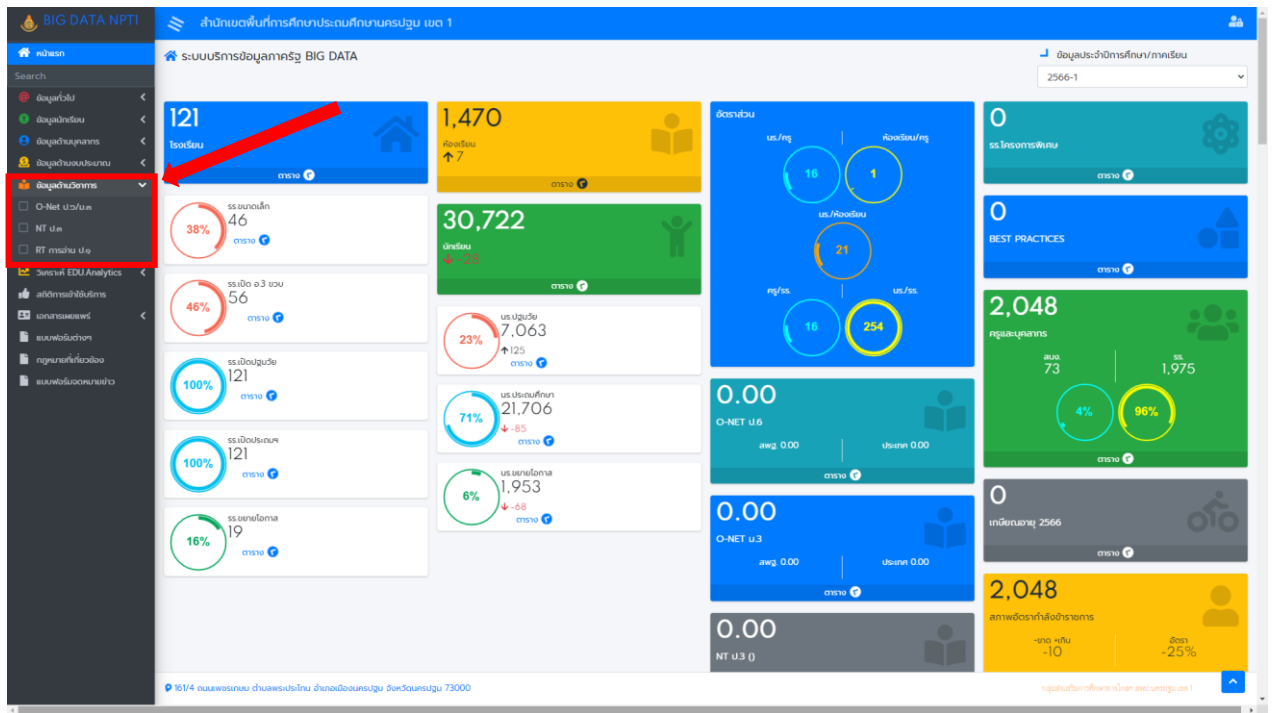

- ตัวอย่างแสดงระบบ O-Net ป.6/ม.3

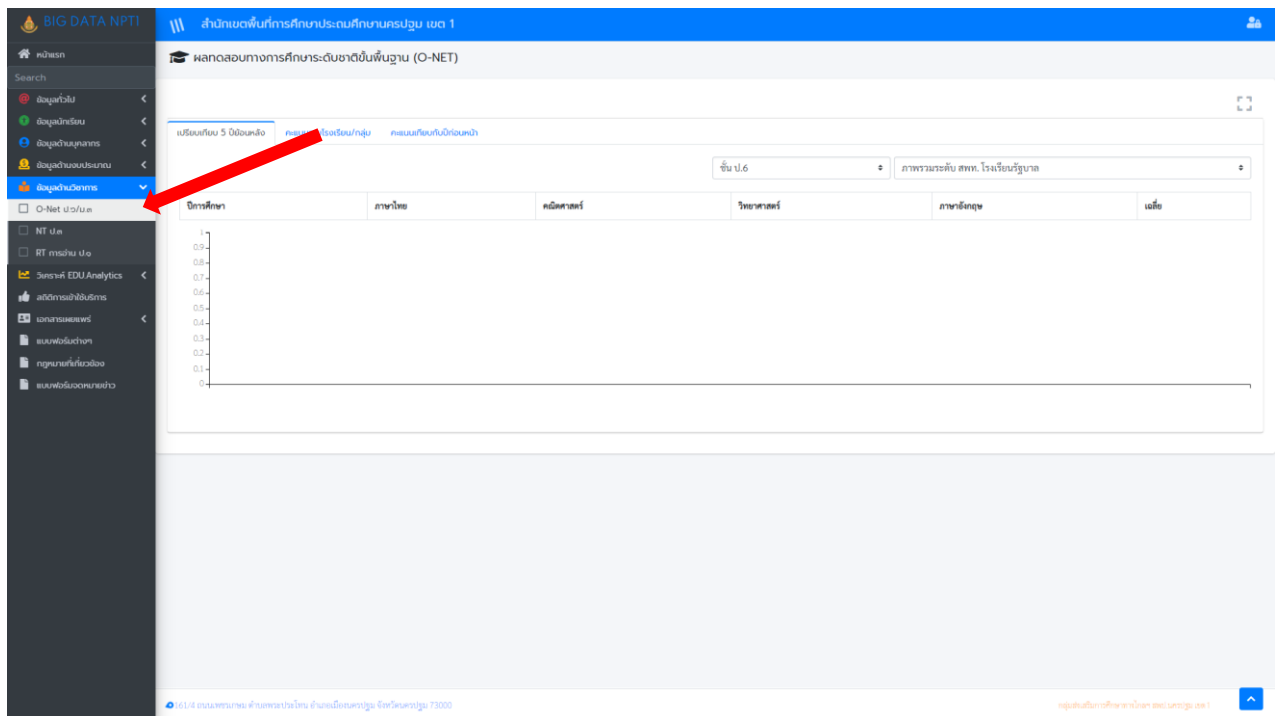

- ตัวอย่างแสดงระบบ NT ป.3

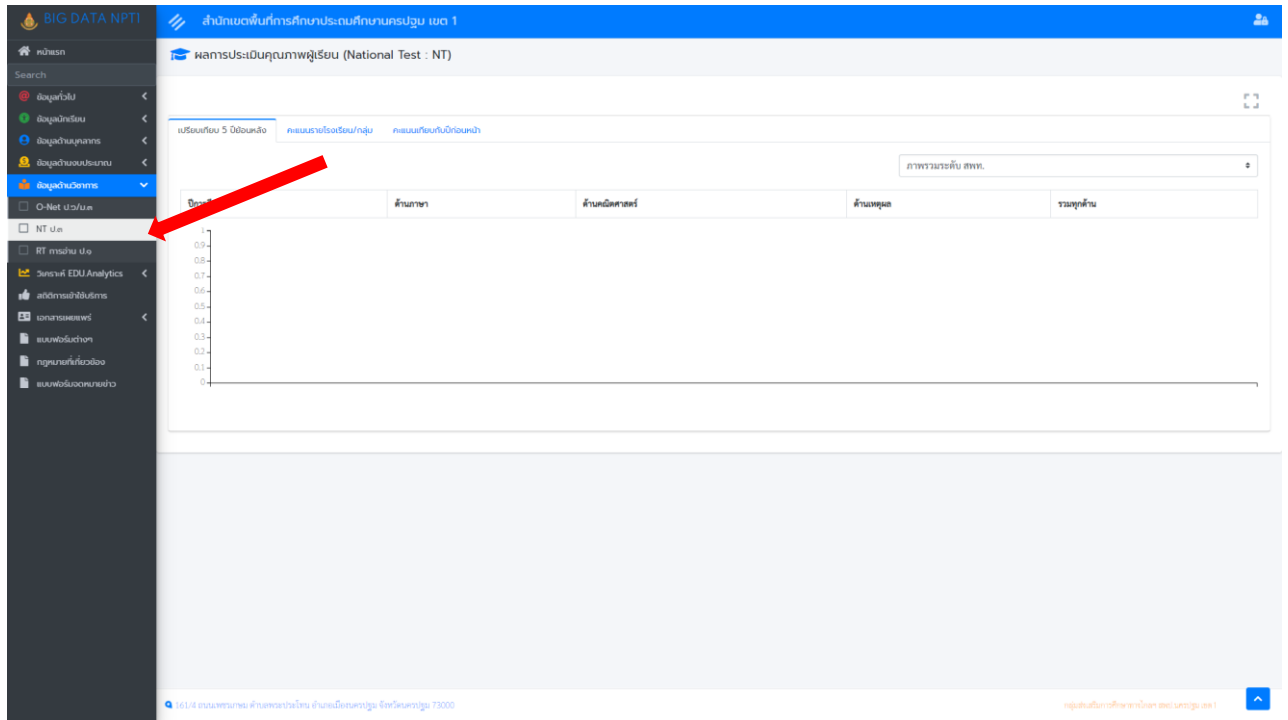

- ตัวอย่างแสดงระบบ RT การอ่าน ป.1

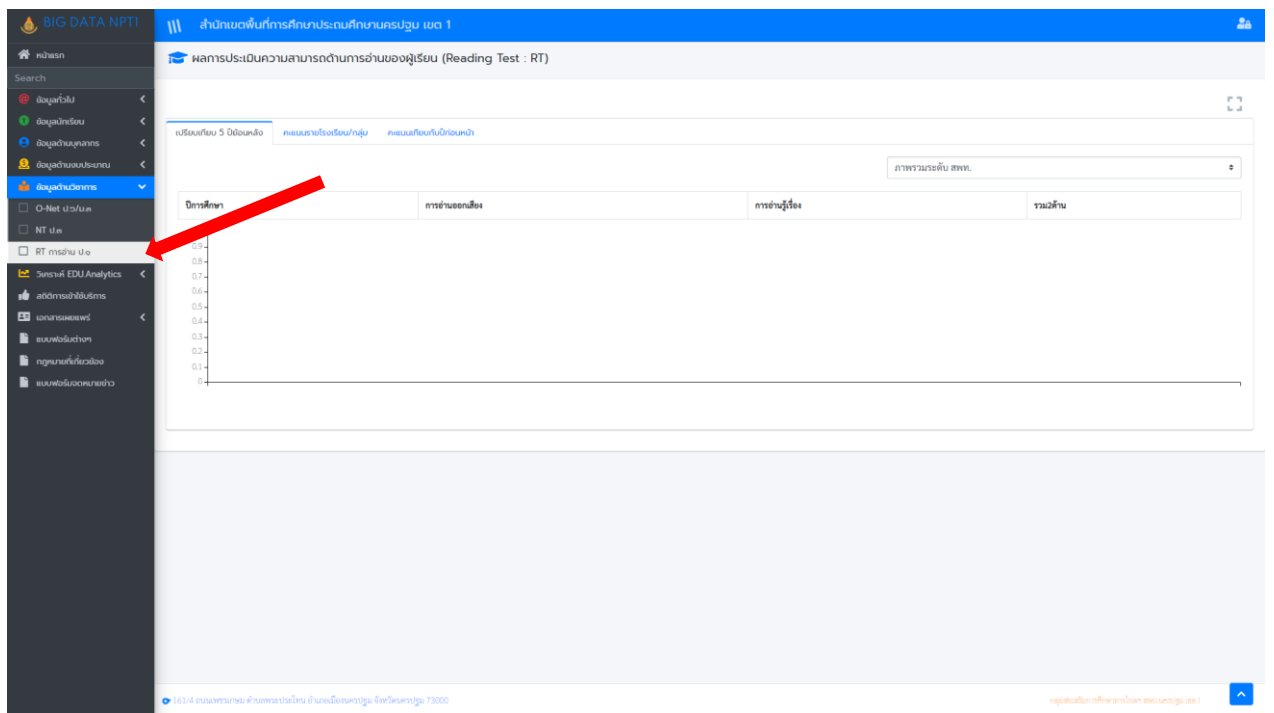

วิเคราะห์ EDU.Analytics

❖ ในแถบเมนูวิเคราะห์ EDU.Analytics จะมีเมนูย่อย ประกอบด้วย แนวโน้ม จำนวน นร., แนวโน้มจำนวนห้องเรียน

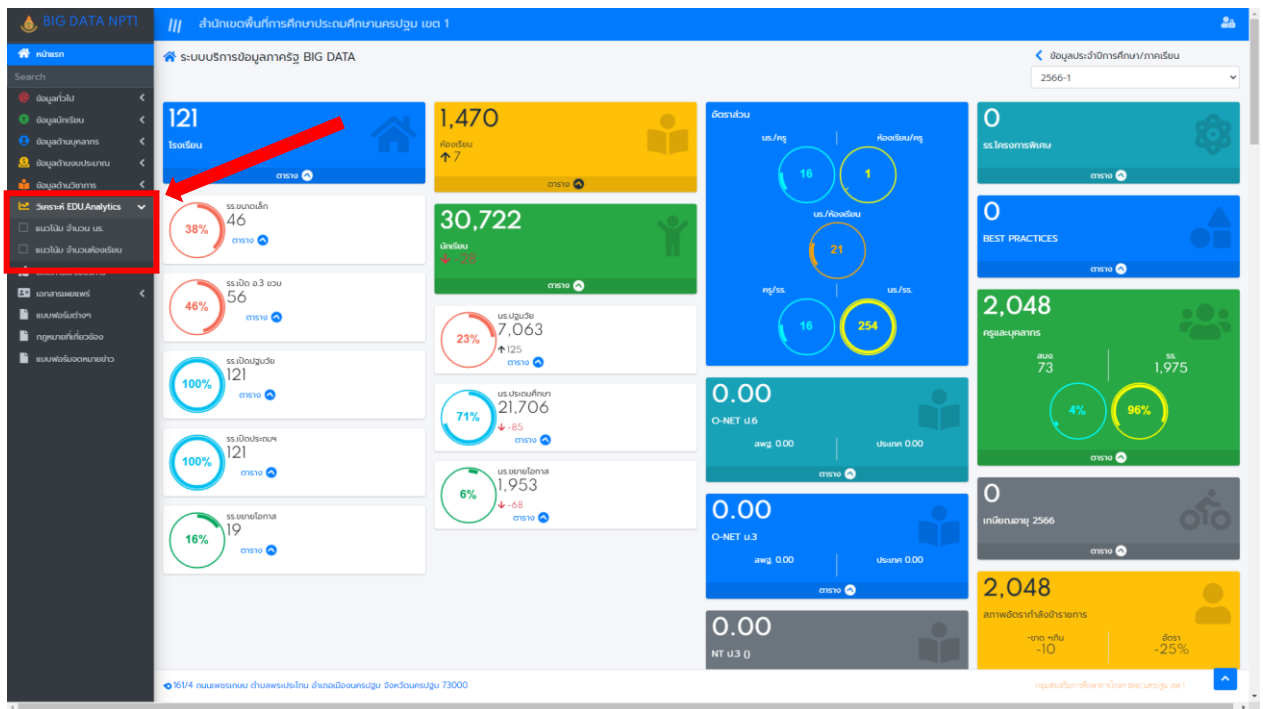

- ตัวอย่างแสดงระบบ แนวโน้ม จำนวน นร.

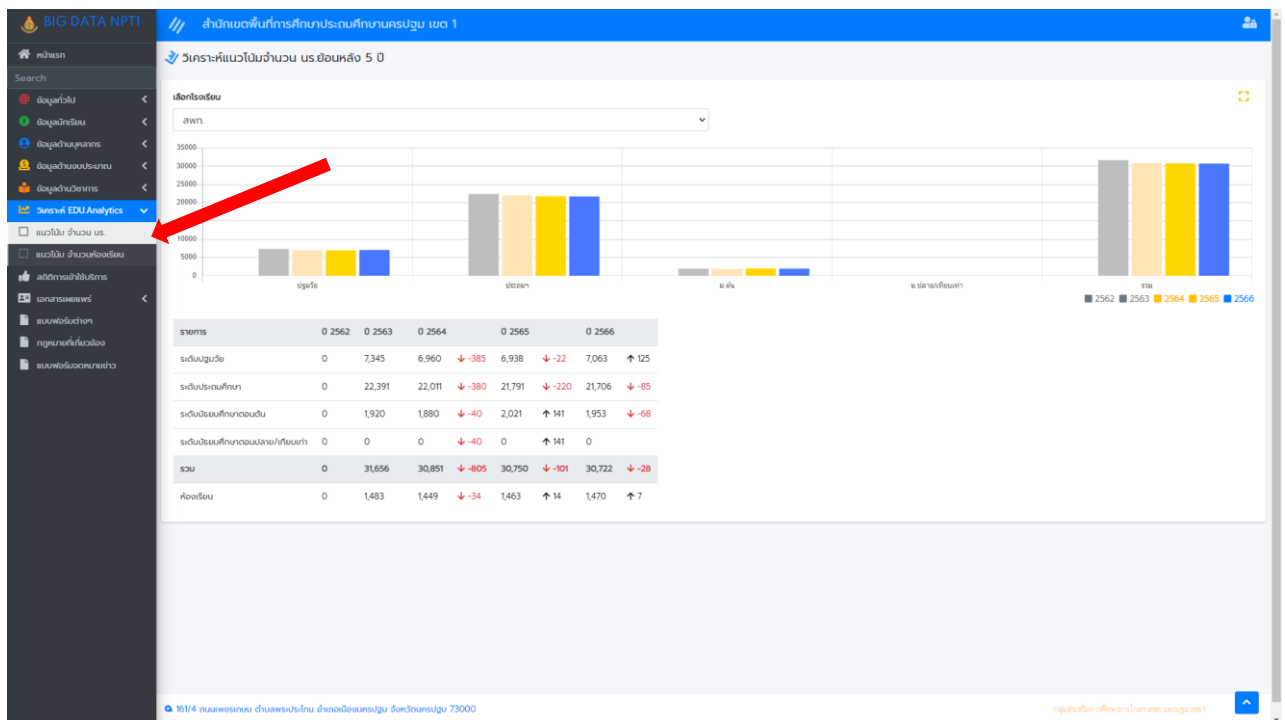

- ตัวอย่างแสดงระบบ แนวโน้ม จำนวนห้องเรียน

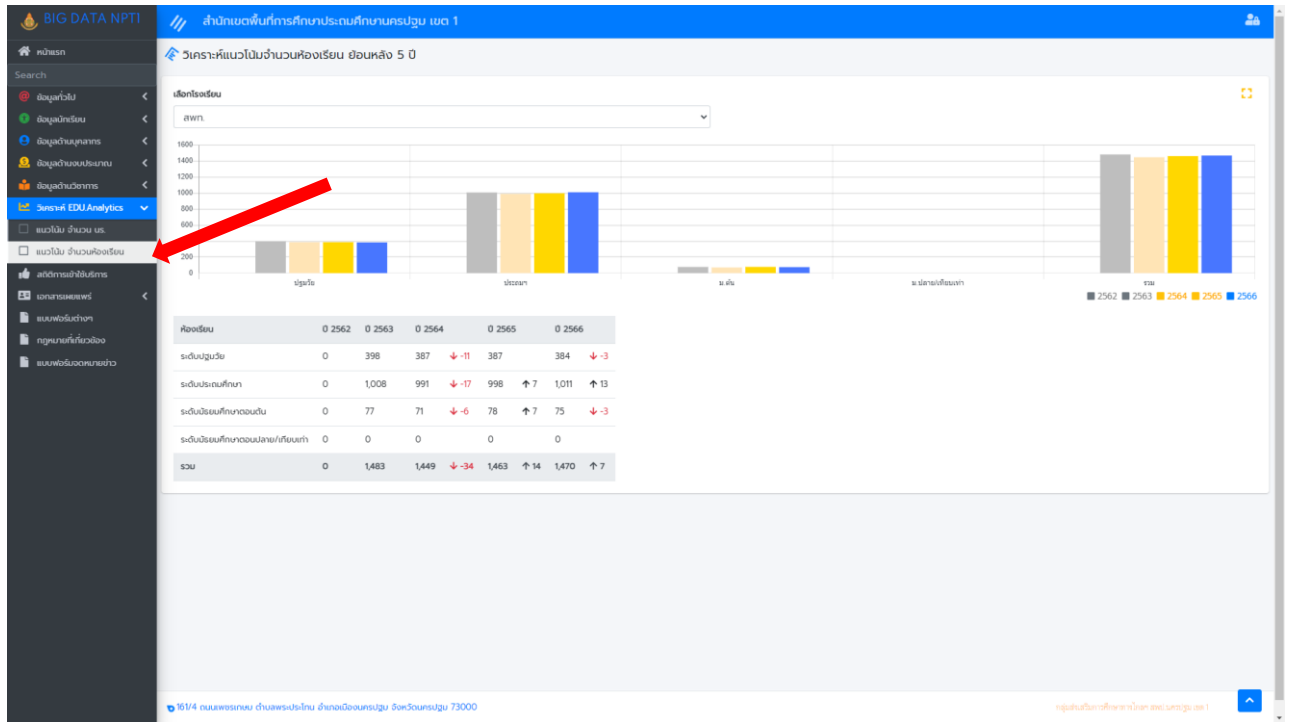

สถิติการเข้าใช้บริการ

- ตัวอย่างแสดงระบบ สถิติการเข้าใช้บริการ

Dashboard showing service usage statistics. The interface includes a sidebar menu, a main content area with two tables, and a top navigation bar.

สถิติการเข้าใช้บริการ TOP TEN

ประเภท	จำนวนผู้ใช้	เปอร์เซ็นต์
บริการอินเทอร์เน็ต	772	48.71%
บริการคอมพิวเตอร์	121	7.63%
บริการอีเมล	97	6.12%
บริการ O-Net	89	5.62%
บริการวิทยุกระจายเสียง/วิทยุโทรทัศน์	85	5.36%
บริการวิทยุกระจายเสียง	76	4.79%
บริการอินเทอร์เน็ต	75	4.79%
บริการ โทรสาร	60	3.79%
บริการวิทยุกระจายเสียง/วิทยุโทรทัศน์	56	3.53%
บริการ โทรสาร	25	2.21%

ข้อมูลการเข้าใช้บริการรายวัน

ประเภท	จำนวนผู้ใช้	เปอร์เซ็นต์
บริการ NT	32	2.02%
บริการ IT	20	1.26%
บริการวิทยุกระจายเสียง	13	0.82%
บริการ โทรสาร	8	0.50%
บริการวิทยุกระจายเสียง/วิทยุโทรทัศน์	4	0.25%
บริการวิทยุกระจายเสียง	4	0.25%
บริการวิทยุกระจายเสียง/วิทยุโทรทัศน์	4	0.25%
บริการวิทยุกระจายเสียง	3	0.19%
บริการวิทยุกระจายเสียง	3	0.19%
บริการวิทยุกระจายเสียง	3	0.19%
บริการวิทยุกระจายเสียง	3	0.19%
บริการวิทยุกระจายเสียง	2	0.13%
บริการวิทยุกระจายเสียง	2	0.13%
บริการวิทยุกระจายเสียง	2	0.13%
บริการวิทยุกระจายเสียง	2	0.13%
บริการวิทยุกระจายเสียง	2	0.13%
บริการวิทยุกระจายเสียง	1	0.06%
บริการวิทยุกระจายเสียง	1	0.06%
บริการวิทยุกระจายเสียง	1	0.06%
บริการวิทยุกระจายเสียง	1	0.06%
บริการวิทยุกระจายเสียง	1	0.06%

เอกสารเผยแพร่

- ❖ ในแถบเมนูเอกสารเผยแพร่นี้จะมีเมนูย่อย ประกอบด้วย บริหารงานวิชาการ , บริหารงบประมาณ , บริหารงานบุคคล , บริหารงานทั่วไป

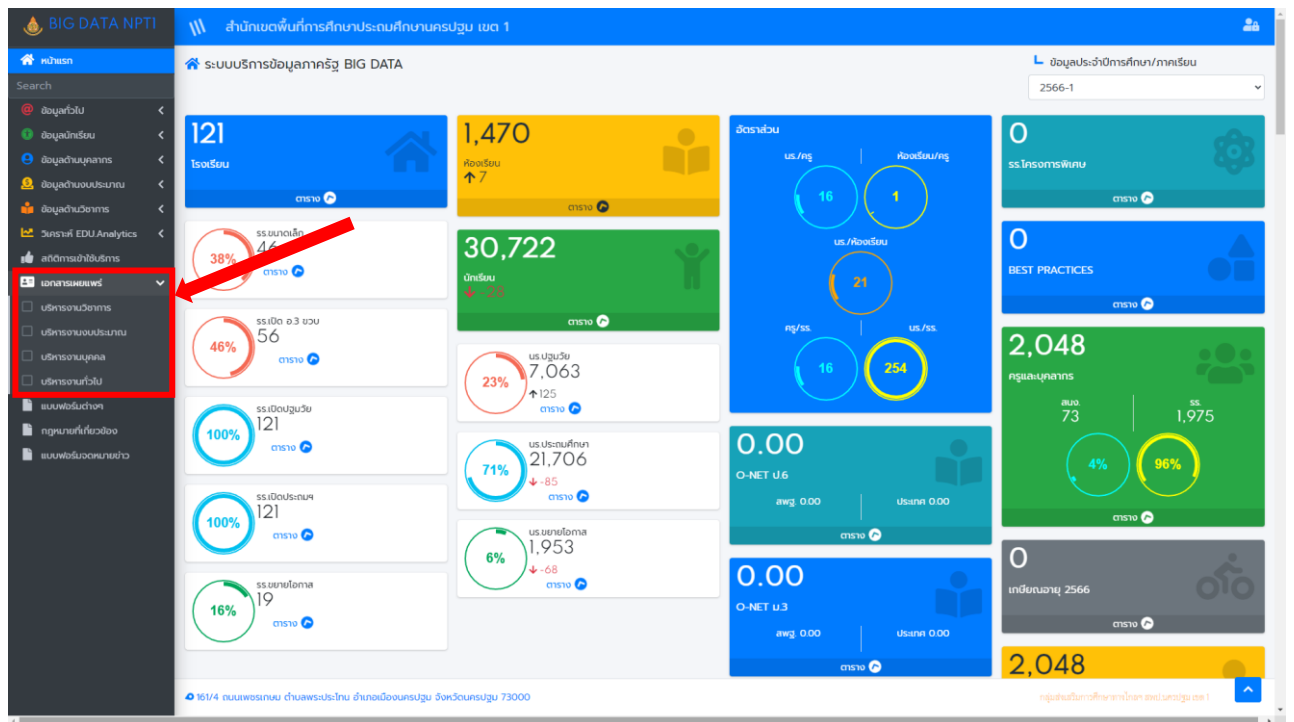

- ตัวอย่างแสดงระบบ บริหารงานวิชาการ

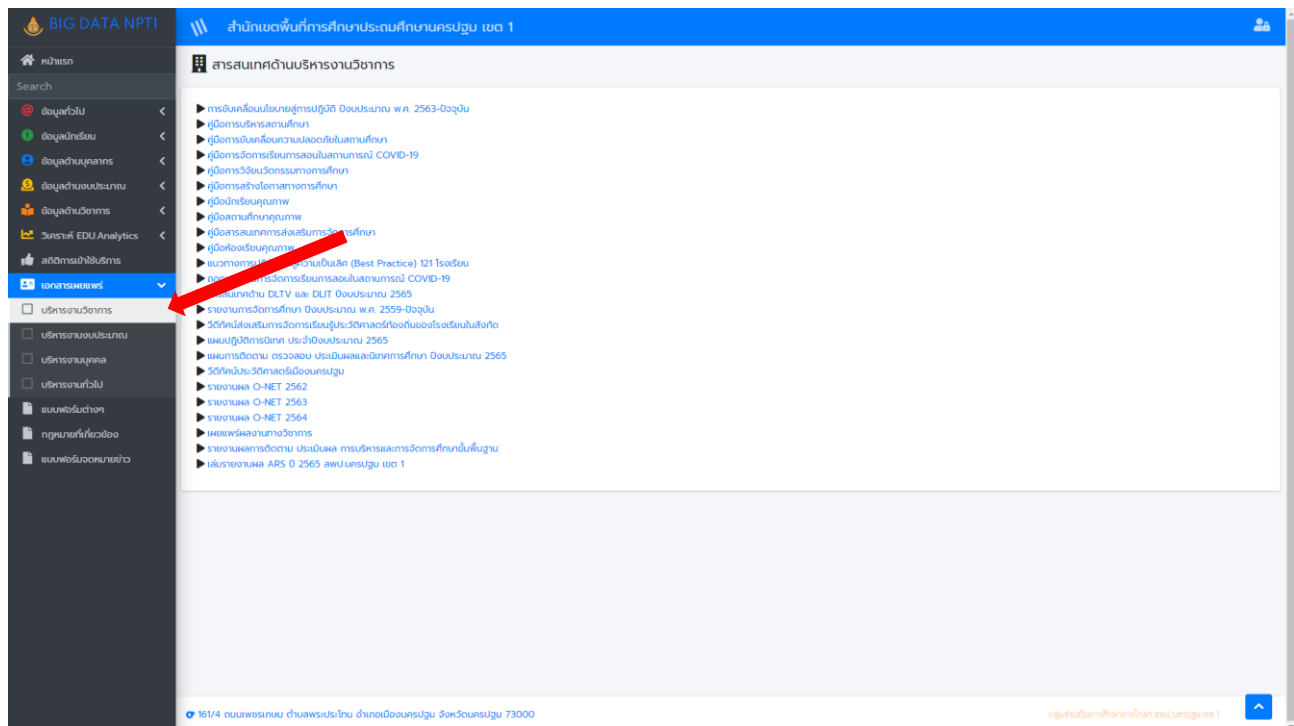

● ตัวอย่างแสดงระบบ บริหารงานงบประมาณ

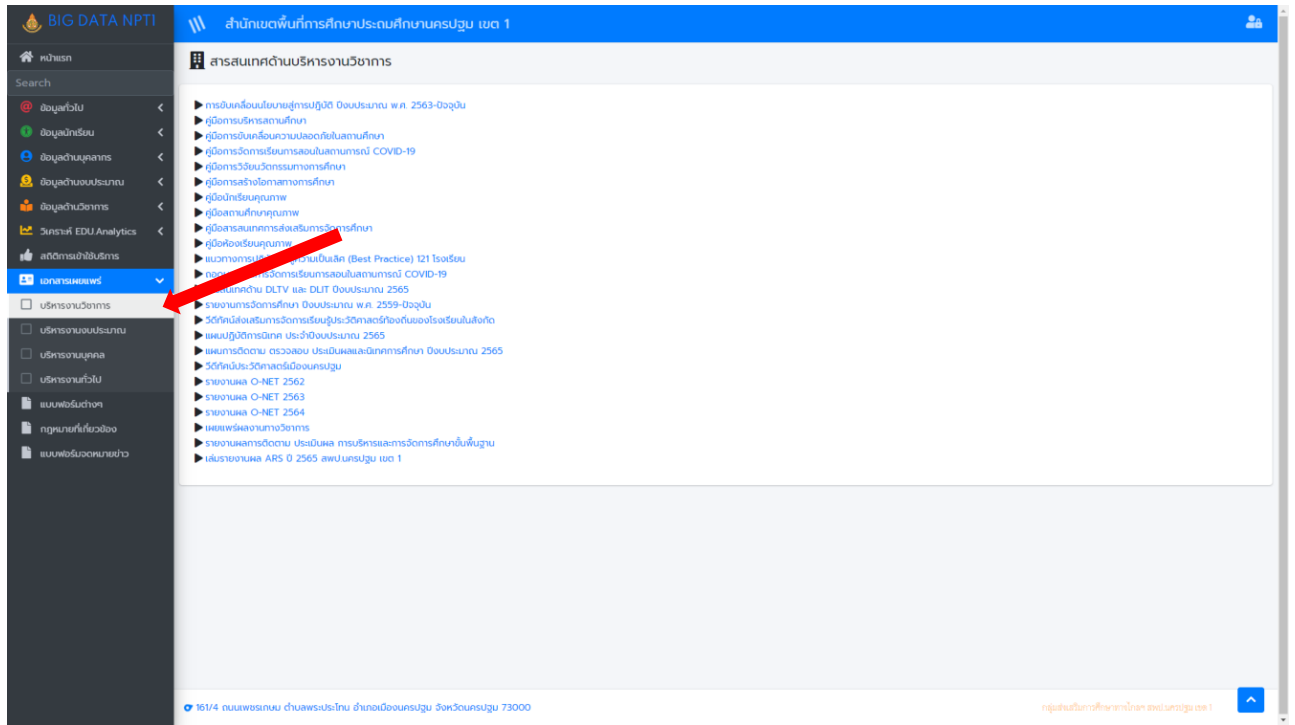

● ตัวอย่างแสดงระบบ บริหารงานบุคคล

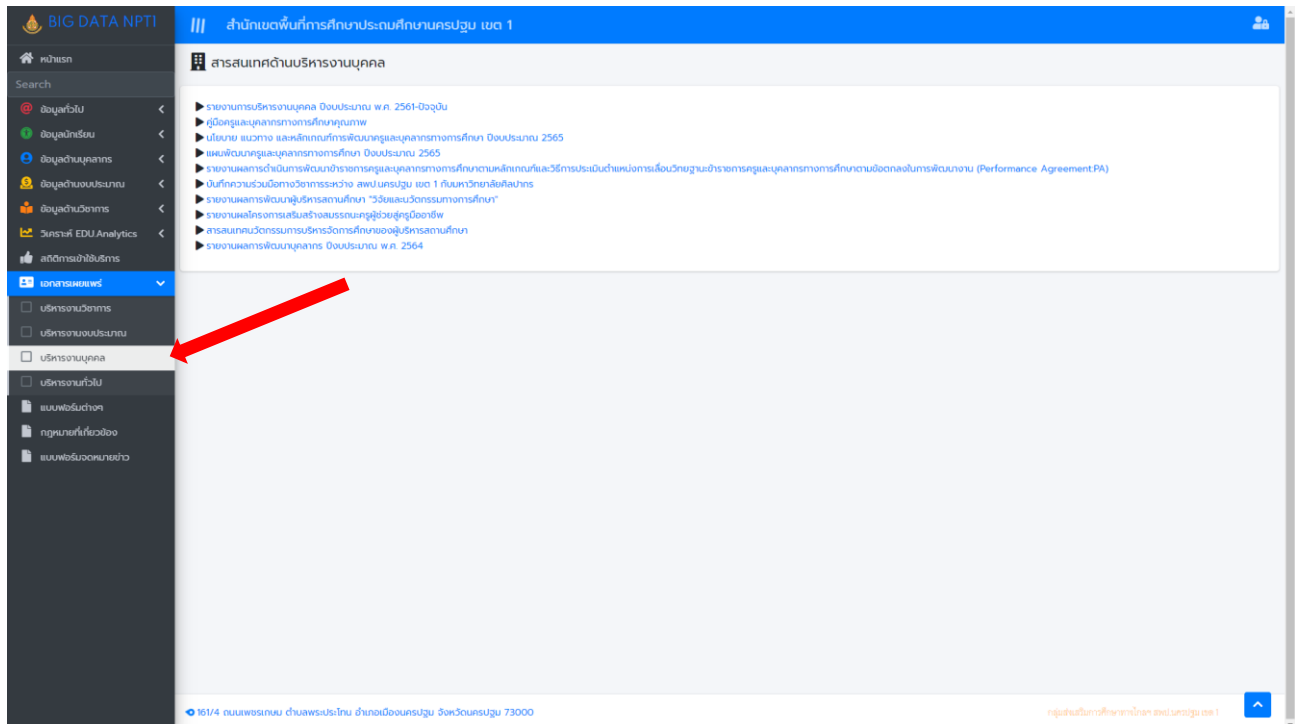

● ตัวอย่างแสดงระบบ บริหารงานทั่วไป

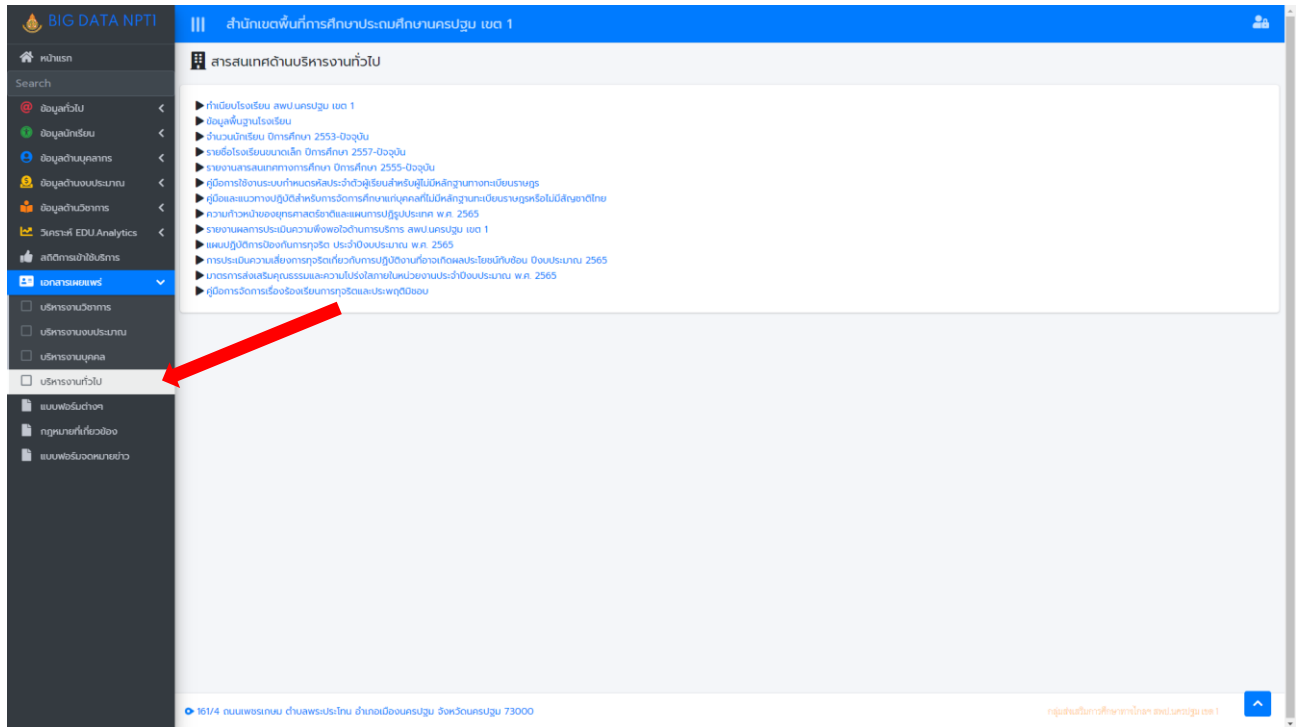

แบบฟอร์มต่าง ๆ กฎหมายที่เกี่ยวข้องและแบบฟอร์มจดหมายข่าว

❖ แบบฟอร์มต่าง ๆ กฎหมายที่เกี่ยวข้องและแบบฟอร์มจดหมายข่าวสามารถคลิก Download ได้ที่แถบเมนู

